上郡町記者発表資料		
発表年月日	送信枚数	発信元
令和４年 11 月 30 日	２枚 （本紙含む）	上郡記者クラブ事務局　担当：福井 TEL：0791-52-1112　FAX：0791-52-5172

令和４年度上郡町人権のつどい

人権のつどいは、家庭・地域・学校・職場など、それぞれの生活の場で、人権意識の浸透と実践を推進するため、人権を大切にする生き方を育む人権文化の高まりをめざした啓発の機会となることを目的に開催します。

■日時　令和４年 12 月４日（日）13 時 30 分～16 時 00 分（受付：13 時～）

■場所　生涯学習支援センター　大ホール

■内容

ステージの部（大ホール）

【オープニング】13：30～

【ステージ第１部】13：35～

◇人権作品表彰式（フォト部門、ポスター部門、標語部門、詩部門、作文部門）

◇最優秀人権作文朗読（小学生３人、中学生１人、高校生１人）

【ステージ第２部】14：30～

◇講演会

講　師：シンガー 木山 裕策さん

テーマ：ガンが教えてくれたこと～自分に向き合って見つけた夢～

【閉 会】16：00

展示の部

【会場】生涯学習支援センター展示ロビー

【期間】12 月２日（金曜日）～８日（木曜日）

◇フォトコンテスト 最優秀作品 １点 優秀作品 ２点 入選作品 ７点

◇人権ポスター 最優秀作品 １点 優秀作品 ２点 入選作品 10 点

◇人 権 標 語 優秀作品 ６点　　◇人 権 詩 優秀作品 ４点

◇人 権 作 文 最優秀作品 ６点　　◇地域に学ぶ体験学習講座 活動紹介

注 意

・新型コロナウイルス感染状況により、一定以上の来場数となった場合は、入場を制限します。

・急きょ、予定を変更する可能性があります。その場合は、上郡町ホームページでお知らせします。

■問い合わせ先

部署：上郡町教育委員会　教育推進課　教育係（担当：富山）

住所：兵庫県上郡町大持 278 番地

TEL：0791-52-2912　FAX：0791-52-6221

さわやかに歴史と
未来の出逢うまち

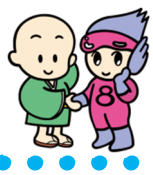

上郡町

令和4年度

上郡町人権のつどい

入場料無料

とき 12月4日（日）

13時30分～16時00分

ところ 上郡町生涯学習支援センター（大ホール）

行事内容

第１部　（13：30～）　○人権作品表彰式　○最優秀人権作文朗読
第２部　（14：30～）　○講演会　シンガー　木山裕策さん
ロビー展示（人権作品優秀作品展示など）

新型コロナウイルス感染状況により、一定以上の来場数となった場合は入場を制限します。
また、急きょ、予定を変更する可能性があります。その場合は、町ホームページでお知らせします。

講演会

講師　シンガー　木山（きやま）　裕策（ゆうさく）　さん

テーマ「　ガンが教えてくれたこと
～自分に向き合って見つけた夢～　」

【講師紹介】
1968年10月3日生まれ。大阪府出身。
会社員として働いていた36才の時に甲状腺ガンが発覚。医師から「声が出なくなるかもしれない」と言われたことをきっかけに、歌手を目指す。 2008年、オーディション番組に合格し、家族をテーマにしたオリジナル楽曲「home」でメジャーデビュー。 その後も12年間、会社員と歌手の「2足のわらじ」の生活を続け、現在は歌手活動と様々な場所での講演活動を行っている。2008年　『home』でメジャーデビュー 。2008年　NHK「紅白歌合戦」初出場。2018年　デビュー10周年シングル『手紙』リリース。2019年　朝日新聞社主催「ネクストリボン～がんとの共生社会づくりを目指して～」のテーマ曲「幸せはここに」リリース。

主催：上郡町教育委員会・上郡町人権文化推進協議会　TEL 0791-52-2912