

Kamigori Town Public Relations

広報

かみごおり

12
2021

No.625



上郡町公式アカウント



友だち
募集中



年末年始のお知らせ



ごみ収集・持ち込み

▶ 住民課 環境衛生係 ☎ 52-1115

			収集		持ち込み	
月	日	曜日	上郡・鞍居・高田	山野里・赤松・船坂	にしはりま クリーンセンター	最終処分場(栗原)
12月	27	月	燃えるごみ	電池・蛍光灯	●	●
	28	火	電池・蛍光灯	燃えるごみ	●	●
	29	水	休み		●	休み
	30	木			●	
	31	金				
1月	1	土祝	休み		休み	休み
	2	日				
	3	月				
	4	火	燃えるごみ	-	●	●
	5	水	-	燃えるごみ	●	●

● 持ち込みできるごみの種類は施設によって異なります

ごみの種類	受入時間	施設名
燃えるごみ・燃やさないごみ 粗大ごみ・資源ごみ	8時30分～16時30分	にしはりまクリーンセンター 事前予約制(☎ 0790-79-8550)
埋め立てごみ	9時～12時 13時～16時30分	最終処分場(栗原) ※ ダンプ(3tまで)での搬入は、水～金のみ

施設のお休み

役場	12月29日(水)～1月3日(月)	生涯学習支援センター	12月29日(水)～1月3日(月)
郷土資料館	12月27日(月)～1月4日(火)	図書館	12月27日(月)～1月4日(火)
スポーツセンター	12月27日(月)～1月4日(火)	観光案内所	12月27日(月)～1月3日(月)

※ スポーツセンターへの連絡は、12月27日(月)・28日(火)と1月4日(火)の9時～17時で可能です(☎ 52-4433)

休日当番医

12月	医療機関	電話番号
26日(日)	三浦医院	☎ 52-0045
30日(木)	高嶺診療所	☎ 52-6369
31日(金)	半田産婦人科医院	☎ 52-1000

1月	医療機関	電話番号
1日(土祝)	河原クリニック	☎ 57-2167
2日(日)	大岩診療所	☎ 52-5000
3日(月)	黒田内科クリニック	☎ 52-0235
9日(日)	三浦医院	☎ 52-0045
10日(月祝)	三浦医院	☎ 52-0045



確定申告の受付が完全予約制になります

税務課 課税係 ☎ 52-1113

新型コロナウイルス感染症拡大防止のため、確定申告の受付が完全予約制になります。
令和3年分確定申告の詳細は、町ホームページと広報かみごおり1月号でお知らせします。
(日程は、12月の隣保回覧または、町ホームページ、右のQRコードからも確認できます)



上郡町 確定申告 🔍

- ▶ **予約期間** 1月19日(水)～3月14日(月)
- ▶ **予約方法**
 - ① 町ホームページ掲載の予約フォーム
(広報かみごおり1月号で案内)
 - ② 税務課へ電話
(8時30分～17時/金曜:17時45分まで)

※ 希望日の「午前/午後」の選択です(時間指定はできません)
※ 予約は、枠が埋まり次第、受付を締め切ります

令和3年分確定申告相談日

2月16日(水)～3月15日(火)

場所: 役場・地区会場

はじめませんか? **自宅で** パソコン・スマホから確定申告

国税庁
確定申告書等作成コーナー

- 安心!(密を避け新型コロナウイルス感染症のリスクを低減できます)
- 早い!(会場への移動も待ち時間もゼロ、作成時間は内容にもよりますが約15分)
- いつでも!(仕事や農作業を休む必要がなく、申告期間中は24時間作成可能)



確定申告 🔍



悪質な税金滞納者は財産を差し押さえ

税務課 収税管理係 ☎ 52-1113

税金は町の公共サービスを支える貴重な財源です。悪質な滞納者は、財産を差し押さえて滞納処分をします。

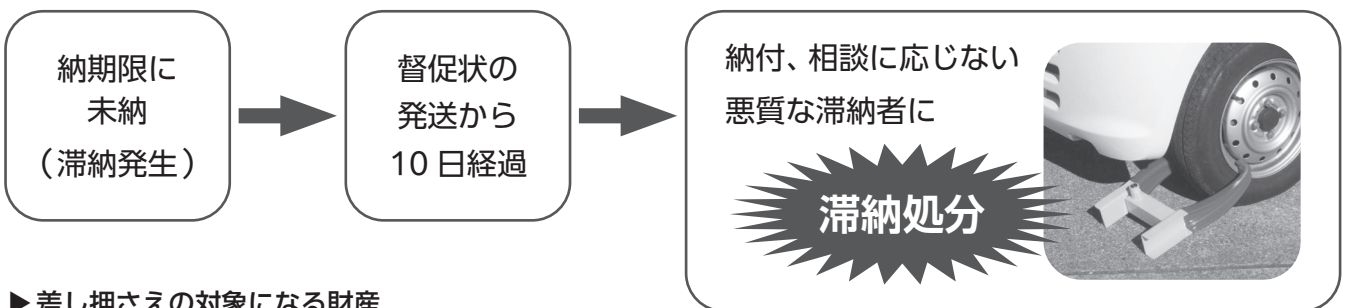

▶ 差し押さえの対象になる財産

預貯金、給与、年金、売掛金、生命保険、自動車、不動産 など

※ 勤務先、取引先、金融機関などを調査します。調査で財産が見つからない場合などは、予告なしで自宅や会社に立ち入って捜索し、価値があるものを差し押さえます

納付が困難な人は、一人で悩まず相談を。

災害、盗難、病気などのやむを得ない事情や、多重債務など特別な事情で納付が困難なときは、そのままにせず、早めに相談してください。

はじまります！

各種証明書コンビニ交付サービス

住民課 住民係 ☎ 52-1115
税務課 課税係 ☎ 52-1113

12月24日(金)から、マイナンバーカードを利用した各種証明書のコンビニ交付サービスが始まります。詳しくは、町ホームページと広報かみごおり1月号でお知らせします。

▶ 対象の証明書

住民票の写し、住民票記載事項証明書、印鑑登録証明書、戸籍全部(個人)事項証明書、戸籍の附票の写し
所得(課税)証明書



償却資産(固定資産税)の申告が開始

税務課 課税係 ☎ 52-1113

収益の有無に関係なく、法人や個人で事業のための資産を町内に持っている人は、申告する必要があります。対象の資産となるようなものを所有している場合は、課税係まで問い合わせ、申告してください。

✎ 償却資産とは

事業(製造業・サービス業・建設業・農業など)に使用する建築物・機械・運搬具・工器具・備品などのこと

▶ 申告が必要な資産

令和4年1月1日時点で、自身の事業運営や他人への貸し付けに使用できる資産(次の①～⑥の場合も含む)

- ① 減価償却期間が終わった後も事業に使用している
- ② 帳簿に記載されていない
- ③ 使わないまま所有している
- ④ 福利厚生に使っている
- ⑤ 資産の価値や耐久性を高めるために費やした経費
- ⑥ 借りていて、契約内容が分割払いと同様のもの

▶ 提出締切 1月31日(月)

※ 新型コロナウイルス感染症拡大防止のため、郵送や電子申告システム「eLTAX(エルタックス)」での申告に協力をお願いします

エルタックス



● 事業用の附帯設備は、取り付けた人が申告を

事業のために取り付けた電気設備、給排水設備などは、建物と一体でも償却資産の扱いになり、申告する必要があります。

太陽光発電設備の申告も忘れずに！

屋根や遊休地などに太陽光パネルなどの発電設備を設置している場合、償却資産の申告が必要になる場合があります。

▶ 申告が必要な太陽光発電設備

- ① 個人事業主・法人が事業として使用するもの(売電契約の有無、発電電力に関係なく)
- ② ①以外で、発電出力が10kW以上のもの(個人が住宅や所有地に設置したものを含む)

✎ 課税標準の特例

再生可能エネルギーの発電設備は、固定資産税の課税標準特例が適用される場合があります。

申告時に「再生可能エネルギー事業者支援事業費補助金交付決定通知書」の写し(一般社団法人環境共創イニシアチブ(SII)発行)を提出してください。

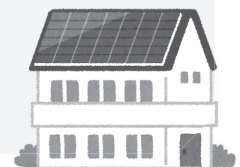



年末年始の受診

龍野健康福祉事務所 企画課 ☎ 63-5150

年末年始の医療機関の診療日時は、あらかじめ確認しておくとう安心です。持病のある人や体調の悪い人は、早めにかかりつけ医などを受診しましょう。小さな子どもの急病やけがで、緊急で病院に行く必要があるか迷ったときは、かかりつけ医への相談以外にも、小児救急医療電話相談窓口が活用できます。

●兵庫県子ども医療電話相談

☎ #8000

(ダイヤル回線、IP電話からは☎ 078-304-8899)

▶相談時間 月～土の18時～翌朝8時

(日・祝休日・年末年始は8時～翌朝8時)

●播磨姫路小児救急医療電話相談

☎ 079-292-4874

▶相談時間 月～土の20時～24時

(日・祝休日・8月15日・12月31日～1月3日は9時～18時、20時～24時)



ヒートショックに注意！

上郡消防署 救急指導担当係 ☎ 52-5119

暖かい部屋から寒い浴室やトイレへ移動したとき、急激な温度変化で血圧が大きく上下し、失神や不整脈を起こすことがあります。最悪の場合、命を落としてしまうこともあります。この現象はヒートショックと呼ばれ、これからの寒い季節は特に注意が必要です。予防について正しい知識を身につけ、寒い冬を乗り切りましょう。

●ヒートショックを防ぐには

- ・脱衣所、浴室、トイレ内を暖めておく
- ・入浴時のお湯の温度は41度以下、お湯に入る時間は10分程度に
- ・浴槽からゆっくりと立ち上がる
- ・お酒を飲んだ後の入浴は避ける
- ・入浴前後にコップ1杯程度の水分をとる
- ・入浴する前に家族に一声かけ、家族は時々声を掛けて様子を見に行く

上記のヒートショックのほかにも、少しの心がけで防ぐことができる怪我や事故があります。日常生活の中で、注意が必要な場所や動作を確認してみましょう。町ホームページでは「予防救急」について詳しく掲載しています。

上郡町 予防救急



溺水



やけど



転落・転倒 など

入浴中やトイレ内等での 救急発生状況

(令和2年度中 赤穂市消防本部管内)

救急要請件数 **35件**

(内)死亡 9人(26%)
重症 5人(14%)

すべてが11月～3月の冬期に発生し、ほとんどが高齢者です



いざというときのために 心肺蘇生法を身につけよう

「コロナ禍における心肺蘇生法・119番入電時の口頭指導」の動画を作成しました。上郡町えんしんネット「GOGOかみごおり」で12月31日まで放送のほか、赤穂市ホームページ公式ユーチューブ「チャンネルあこう」で配信しています。

赤穂市消防本部 ☎ 43-6884
上郡消防署 ☎ 52-5119



令和3年度上半期(令和3年4月1日～令和3年9月30日) 町の財政事情を報告

財政管理課 財政係 ☎ 52-1118

※ 令和3年9月30日時点の執行状況です

※ 各数値は表示単位未満で四捨五入しているため、合計が一致しない場合があります



一般会計

令和3年度の当初予算額は78億3,740万円で、前年度からの繰越や補正を加えた一般会計予算現在額は、88億6,284万円となりました。

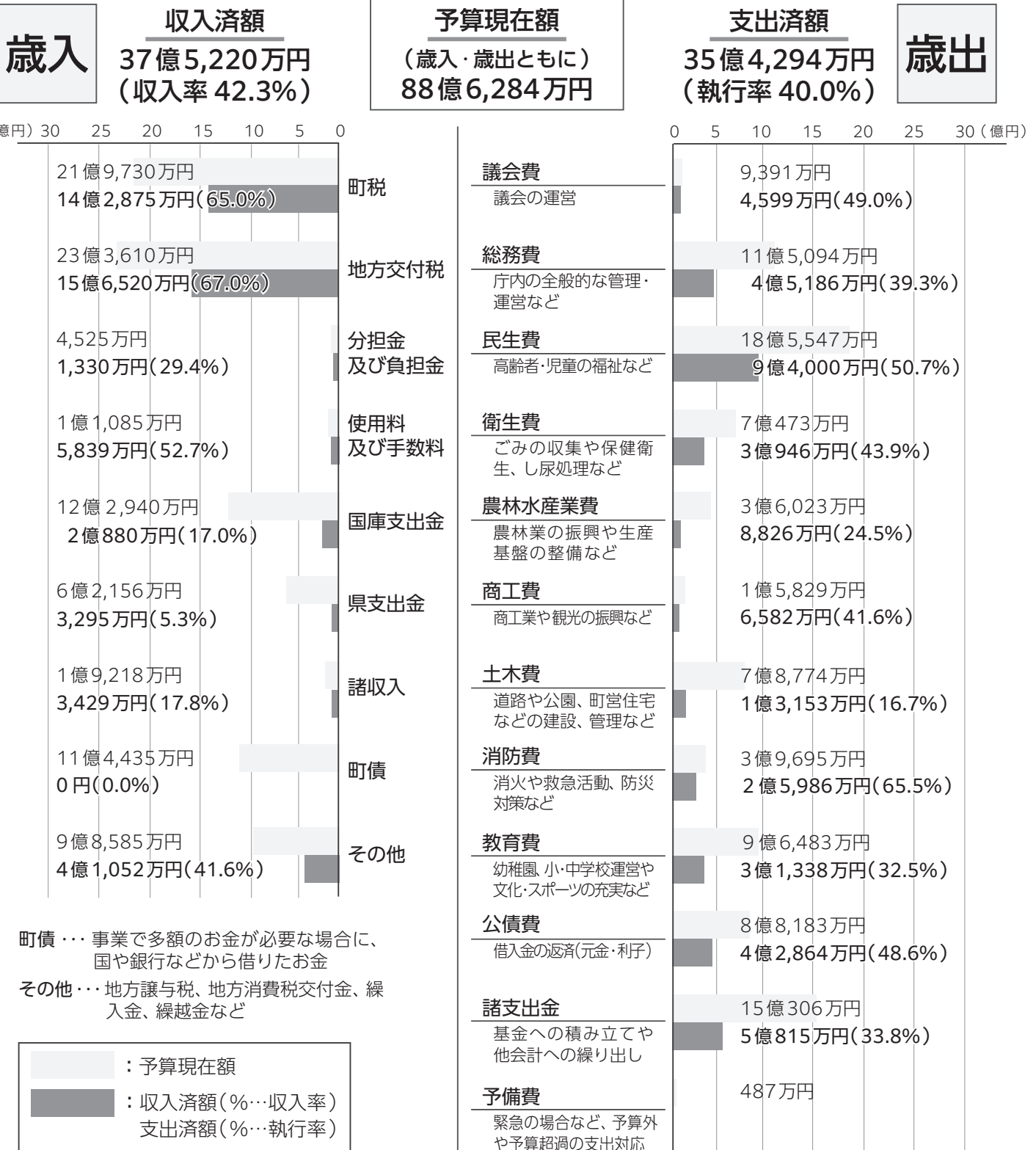

その他の予算執行状況

▶ 特別会計

会計名	予算現在額 (A)	収入済額 (B)	収入率 (B/A)	支出済額 (C)	執行率 (C/A)
全体	41億6,429万円	15億510万円	36.1%	15億445万円	36.1%
国民健康保険事業	18億9,011万円	6億3,591万円	33.6%	6億1,841万円	32.7%
後期高齢者医療事業	2億8,163万円	1億56万円	35.7%	9,050万円	32.1%
介護保険事業	18億5,081万円	7億4,000万円	40.0%	7億7,055万円	41.6%
簡易水道事業	3,804万円	91万円	2.4%	1,450万円	38.1%
公営墓園事業	469万円	158万円	33.8%	60万円	12.7%
ケーブルテレビ 管理運営事業	9,903万円	2,614万円	26.4%	990万円	10.0%

※ 一時的な資金不足が発生している会計は、会計間繰替や基金繰替、一時借入金を利用して資金を調達しています

▶ 公営企業会計

事業名	収入予算現在額	収入決算額	支出予算現在額	支出決算額
水道事業	15億2,678万円	1億9,434万円	17億3,132万円	1億1,323万円
収益的収入及び支出	5億2,214万円	1億9,434万円	5億2,214万円	7,039万円
資本的収入及び支出	10億464万円	0円	12億918万円	4,284万円
下水道事業	17億4,730万円	9,461万円	21億2,234万円	5億6,914万円
収益的収入及び支出	11億1,467万円	9,461万円	11億5,518万円	1億4,336万円
資本的収入及び支出	6億3,263万円	0円	9億6,716万円	4億2,578万円

※ 上下水道事業(資本的収入及び支出)において、資本的収入額が資本的支出額に対し不足する額は、損益勘定留保資金及び消費税資本的収支調整額で補てんするものとします

財産に関する調べ

土地	768,420㎡
----	----------

区分	木造		非木造	
	学校・幼稚園	7㎡	21,705㎡	
住宅	5,236㎡	10,489㎡		
保育所	0㎡	0㎡		
その他	1,958㎡	38,099㎡		
計	7,201㎡	70,293㎡		

区分	台数	
	大型乗用車	3台
消防自動車	18台	
普通自動車	14台	
軽自動車	14台	
その他	3台	
計	52台	

※ 一般会計分のみ

出資金・出捐金	3億8,373万円
---------	-----------

基金	金額
財政調整基金	2億6,055万円
智頭鉄道建設基金ほか	6億7,891万円

基金… 町が積み立てていて、条例で定められた目的にだけ使うことができるお金

公債状況

会計名	未償還元金
一般会計	91億5,035万円
特別会計簡易水道事業	2億3,823万円
下水道事業会計	80億7,406万円
水道事業会計	6億4,449万円
計	181億712万円

一時借入金の現在高	0円
-----------	----

一時借入金… 町が金融機関から一時的に借りていて、必ずその年度内に返済する必要があるお金



第7回米リンピックグランプリ米が決定！ ピュアランド山の里で食べられます

産業振興課 農林振興係 ☎ 52-1116

町内で生産されたお米のおいしさを競う第7回米リンピックで、グランプリが決定しました。
今ならピュアランド山の里で、グランプリに輝いたすばらしいお米を食べることができます！

▶ 期間 12月28日(火)まで

▶ 場所 上郡ピュアランド山の里 レストラン「さくら」

第7回米リンピック グランプリ

品質と食味の審査で決定しました。

メジャー部門

品種：ヒノヒカリ

ファーム円心
(写真左)

プレミアム部門

品種：ヒノヒカリ以外

笹山和朗さん
(写真右)

受賞品種：ぴかまる

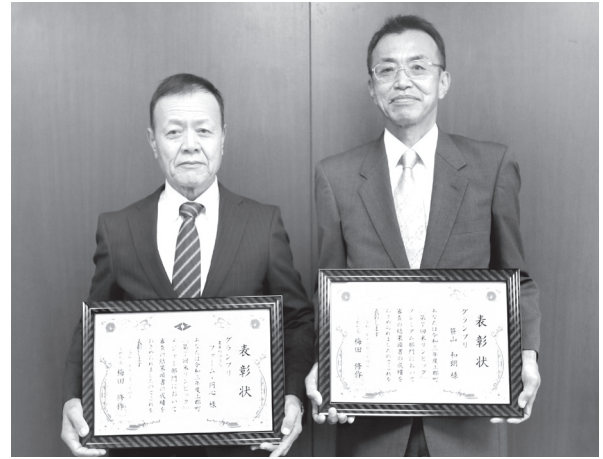

令和3年度 上郡町 PTCA フォーラム 講演会の様子を動画で配信

教育総務課 総務・文化財係 ☎ 52-2911

赤穂郡連合PTAでは毎年、地域ぐるみで子どもたちを育てる教育の推進を目的としてPTCAフォーラムを開催し、保護者、学校関係者、地域住民が参加しています。今年は12月12日(日)にオンラインで講演会が開かれ、NPO法人生涯学習サポート兵庫の山崎清治^{せいじ}さんを講師として招き、コロナ禍の子どもたちに必要な体験について考えました。

オンライン講演会の様子を、12月27日(月)まで動画で配信しています。視聴は、町ホームページ、えんしんネット、LINEでお知らせしている、URLまたはQRコードからお願いします。



PTCA

PTA(Parent = 親、Teacher = 先生、Association = 会)にCommunity(地域)が加わることで、学校・家庭・地域社会の三者が緊密に連携をとる組織。



上郡中2年 檀本さん最優秀を受賞！ 「ふるさとの風景絵画コンクール」

光都土地改良センター 農村計画課
☎ 58-2215

西播磨県民局管内の小・中学生・高校生を対象にした「ふるさとの風景絵画コンクール」で、優秀作品22点が決定し下記の場所で展示を行います。
最優秀賞作品には、檀本真央さん(上郡中2年)の作品が選ばれました。

▶ 期間 1月6日(木)13時～11日(火)15時

※ 月曜休館

▶ 場所 上郡町生涯学習支援センター

檀本さんの作品▶
「夕焼け時のふるさと」

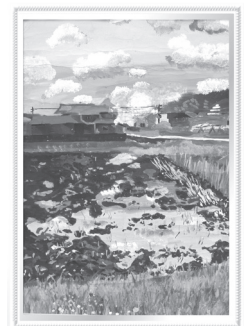

自慢の商品で上郡をPRしませんか？

企画政策課 地域創生担当 ☎ 52-1112

ふるさと納税は、応援したい自治体に直接寄附ができる制度です。町外在住の人が2,000円以上の寄附をすると、地域の特産品などをお礼品として提供しています。皆さんの商品で、一緒に町の魅力を発信しましょう！お礼品の基準など、詳しくは企画政策課にお問い合わせください。

*上郡町が導入しているポータルサイト
さとふる、ふるさとチョイス、楽天ふるさと納税
ふるさとぷらす、ふるなび

▶お礼品にできるもの

- ・町内で生産、加工されたもの
- ・町内で提供するサービスなど地場産品基準に当てはまるもの

ふるさと納税のポータルサイト*に事業者の情報も掲載！

お礼品発送時パンフレットなどを同封して事業所をPR！

▶登録できる事業者

- ① 本社、支社、事業所または工場が町内にある法人・団体または個人
- ② ふるさと納税のポータルサイト運営会社と連携がとれる体制が整っていること(ネット環境など)
- ③ お礼品を円滑に発送できること
- ④ 寄附者からの問い合わせなどに対応できること



空き家バンクの登録募集

企画政策課 地域創生担当 ☎ 52-1112

町内にある空き家の相談を受け、利活用を行っています。空き家を持っている人、活用したい人は相談を！

累計成約件数

92件

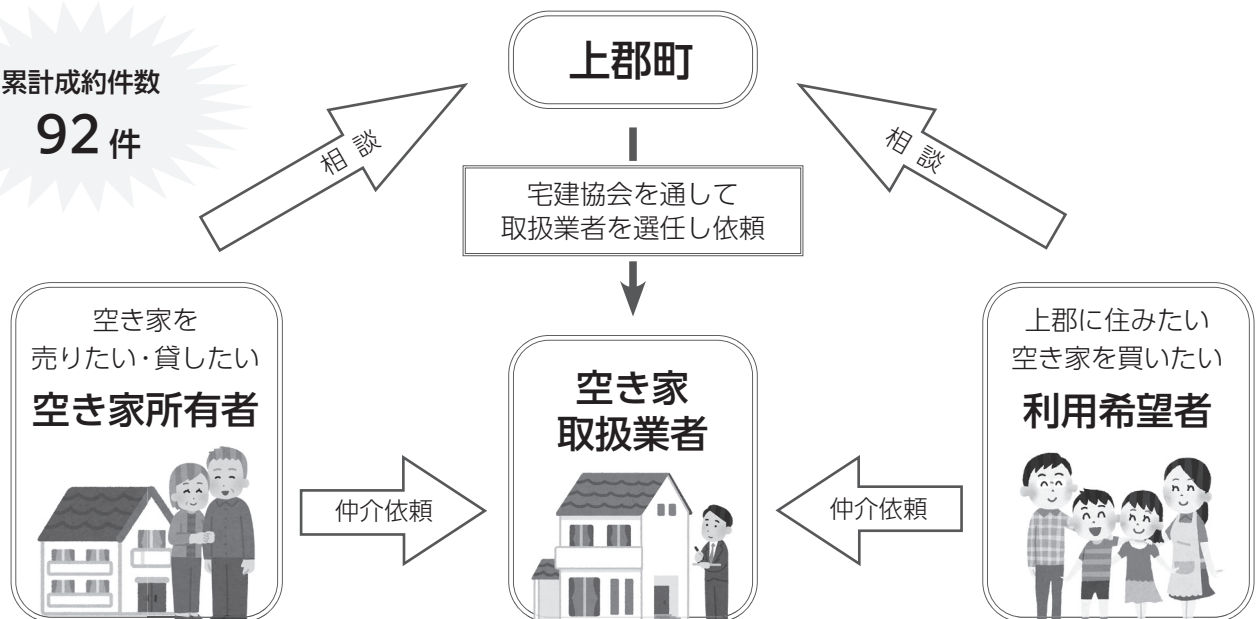

令和3年度 上郡町スポーツ表彰

教育総務課 スポーツ推進係 ☎ 52-2911

令和3年度の上郡町スポーツ表彰を下記の人・団体が受賞し、10月10日(日)に開催された「第56回 町民体育大会」表彰式で賞状の授与を行いました。

体育協会功労者表彰

協会加盟団体が推薦する指導者

大前雅邦（上郡ジュニアソフトテニスクラブ 男子指導者）
金谷定女（上郡町ニュースポーツ協会 副会長）
西村正規（上郡町障害者スポーツクラブ 代表）

スポーツ奨励賞

長年にわたってスポーツの指導育成に努められた人

岡本 章（上郡剣道少年団）

優秀スポーツ選手賞

令和2年9月～令和3年8月に開催された県以上の大会で、優勝または準優勝をした選手・団体
(大会名・成績の詳細は、町ホームページに掲載しています)

個人の部

●ソフトテニス

馬島汐理（山野里小学校・6年）

●柔道

青木叶夢（上郡中学校・3年）
寺田圭吾（学校法人大多和学園 開星中学校(島根県)・3年）
松下未空（上郡中学校・3年）
星尾和希（天理高等学校(奈良県)・2年）
岸本栞奈（小林西高等学校(宮崎県)・3年）
衣笠裕美子（環太平洋大学(岡山県)・2年）

●剣道

前川 葵（東洋大学附属 姫路高等学校）
有田優大（岡山商科大学附属高等学校）
井上 諄（福岡第一高等学校）

●グラウンド・ゴルフ

金谷定女（兵庫県老人クラブ連合会）

●ボッチャ

西村正規（上郡町障害者スポーツクラブ）
東川俊之（上郡町障害者スポーツクラブ）

●フライングディスク

大國博喜（上郡町障害者スポーツクラブ）

団体の部

●上郡中学校 女子ソフトテニス部

(監督：山本直毅)

岡村紗來 平岡未央 澤田優菜 小河陽咲
溝川ゆりあ 三浦菜摘 椿野蒼来 東 優愛

●上郡中学校 男子ソフトテニス部

(コーチ：佐々井正人)

浄原慈穂 近藤志龍 上山誠志郎 大鳥琉稀
岸田瑛稀 赤松与一 木村亘希 福本悟士
高上慎矢 西崎奏斗



いきいき百歳体操交流会は、町内で活動している団体が3年に1回集まり、一緒に体操を行います。

今回は理学療法士の指導を受けて、体操の方法を見直したり、認知症予防の頭と身体の体操を行ったりしました。新型コロナウイルス感染症拡大防止のため人数制限を設けての開催でしたが、一緒に楽しい時間を過ごすことができました。

今後も、体操を通じて地域の交流を深め、いきいき百歳体操で健康寿命を伸ばしていきましょう！



いきいき百歳体操

「足腰の衰え」や「転倒・骨折」などは、介護が必要になる原因の多くを占めています。これらを予防するために開発された筋力運動が「いきいき百歳体操」です。

自分に合った重りをつけ、椅子に座ってゆっくり手足を動かすので、誰でも取り組みやすい体操です。週1回の体操で、健康寿命を延ばしましょう。

ぐっさんの水道日記 — 水道の冬支度 —



寒さが厳しくなると、水道管の水が凍って出なくなったり、管が破裂したりしてしまうよ。令和3年1月の寒波では、町内でも水道管の破損がたくさん起きたんだ…。みんなの家でも、水道管にも冬支度をして寒さに備えよう！

●凍りやすい場所

- ・屋外にむき出しになっている水道管や給湯配管、メーターボックス
- ・風当たりが強く、日陰にある水道管や蛇口

●凍結を防ぐには？

- ・水道管を保温材や毛布、布切れで包む
- ・メーターボックスの中に、毛布や布切れ、発砲スチロールなどを入れる
- ・糸を引く程度の量の水を出しておく
(水は容器や浴槽に溜めておくと、洗濯などに使えて無駄にならないよ！)



●凍結してしまったら？

- ・お風呂よりすこし熱いお湯を、タオルや布の上からゆっくりとかける
※ 急な温度変化で水道管が破損するかもしれないから、熱湯はかけないでね！
- ・近くにコンセントがあれば、ドライヤーで温める

情報 Station

※掲載の内容は、新型コロナウイルス感染症の影響で
内容を変更・中止する場合があります

人口・世帯のうごき

令和3年10月末(10月届出分)

【世帯数】6,447 世帯(1)

【人口】14,361 人(△ 6)

男性：7,038人 女性：7,323人

出生：3人 転入：28人

死亡：17人 転出：20人

募集



自衛官候補生等募集

自衛隊兵庫地方協力本部
相生地域事務所
☎23・2750

●自衛官候補生

資格▼18歳以上33歳未満(32歳の人は、
採用予定月の1日から4カ月後の未
日時点で32歳であること)

申込▼年間を通して受け付け

試験日▼受付時に案内

●陸上自衛隊高等工科学校生徒(一般)

資格▼中卒(見込含)で17歳未満の男子

申込締切▼令和4年1月14日(金)

試験日▼1次：令和4年1月22日(土)・
23日(日)で指定する日/2次：令和
4年2月3日(木)～6日(日)で指
定する日

●貸費学生(技術)

資格▼大学の理学部、工学部の3・4年
次または大学院の修士課程に在学

※正規の修業年限を終わる年の4月
1日時点で26歳未満(大学院の修
士課程は28歳未満)(専門職大学
院を除く)

申込締切▼令和4年1月14日(金)

試験日▼令和4年1月29日(土)

相談



ハローワーク移動雇用相談

産業振興課 商工観光係
☎52・1116

専門の相談員を招いて実施します。

日時▼1月19日(水)13時30分～

場所▼役場第2庁舎 2階小会議室
内容▼就職の情報提供、紹介など
定員▼5人(事前予約制)

若者サポステ出張相談

産業振興課 商工観光係
☎52・1116

「ひめじ若者サポートステーション」
の相談員が、就職に関する活動や心構
えについて、支援、アドバイスをなど
個別に行います。(事前予約制)

対象▼15～49歳

日時▼1月18日(火)

①10時～②11時～③12時～
場所▼役場第2庁舎 2階小会議室

成年後見・くらしなんでも相談会

地域包括支援センター
☎52・1152

本人に代わって財産管理や契約行為
をしてもらう成年後見制度について、
弁護士が無料で相談に応じます。

予約不要で先着順です。当日、受付
時間内に来場してください。

日時▼1月27日(木)13時30分～16時

(受付：13時～15時30分)
場所▼役場第2庁舎 2階小会議室

お知らせ



【納期限】国民健康保険税(6期)
固定資産税(3期)

税務課 課税係
☎52・1113

納期限▼12月27日(月)

納付場所▼役場会計課、取扱金融機関、
コンビニエンスストア(30万円以下)
※納付書のほか、口座振替やクレジット
トカードでも納付できます(郵送で
手続きできます)

消防団年末夜間特別警戒

住民課 消防防災係
☎52・1115

消防団が年末の特別警戒(地域巡回
など)を行います。空気の乾燥した日
が続く季節です。火の元には十分注意
してください。

日時▼12月29日(水)～31日(金)

特殊詐欺に用心!

相生警察署 ☎22・0110

相生・上郡防犯協会 ☎23・2052
ATMを操作してお金が返ってくる
ことはありません。固定電話を常に留
守番電話にし、知らない相手からの電
話には出ないようにしましょう。

「還付金がある」「ATMへ行って
「お金がいる」などと言われても指示
に従わないでください。

兵庫県市町交通災害共済組合の解散

住民課 消防防災係
☎52・1115

3月31日で組合が解散し、交通共済制度も終了することになりました。共済見舞金の請求受付も併せて終了します。詳しくは、消防防災係まで問い合わせてください。

特定(産業別)最低賃金の改正

兵庫労働局労働基準部賃金室
☎078・367・9154

兵庫県の特定(産業別)最低賃金の時間額が12月1日から次のとおり改正されました。パートタイマー、アルバイトなどすべての労働者に適用されます。※繊維工業と各種商品小売業は、県の最低賃金と同じ928円です(10月1日改正)

塗料製造業	995円
鉄鋼業	992円
はん用機械器具製造業 生産用機械器具製造業 業務用機械器具製造業	960円
電子部品・デバイス・電子回路製造業 電気機械器具製造業 情報通信機械器具製造業	930円
輸送用機械器具製造業	1,002円
計量器・測定器・分析機器・ 試験機・測量機械器具製造業	931円
自動車小売業	930円

木質バイオマス暖房機器導入支援

光都農林振興事務所 森林第1課
☎58・2198

薪ストーブ・木質ペレットストーブの購入・設置費用の一部を県が助成します。詳しくは、

西播磨県民局 木質バイオマス

令和3年度の受付締切▼3月31日(木)
※暖房機器設置工事完了後1ヵ月以内
対象▼西播磨地域内に住所があり、同地域内に木質バイオマス暖房機器を設置する個人・法人
補助率▼2分の1以内(上限12万円)



看護職合同就職説明会 in 西播

兵庫県看護協会ナースセンター
☎078・341・0240

復職を希望する看護職や看護学生などを対象に、中・西播磨地域の病院合同就職説明会を開催します。質問は個別に答えます。

日時▼1月16日(日)12時～16時
方法▼Zoomによるオンライン形式
参加費▼無料
申込方法▼①専用入力フォーム②申込用紙のファクスまたは郵送(フォームと用紙は兵庫県看護協会ホームページ内に掲載)

申込締切▼1月5日(水)17時
※申込先：(公社)兵庫県看護協会ナースセンター 〒650・0011 神戸市中央区下山手通5・6・24

Fax 078・341・0340

介護者のつどい

地域包括支援センター
☎52・1152

日頃介護をしている皆さんが集まり、ほっと一息リフレッシュができるような集いの場です。今回は、お正月遊びと簡単スイーツ作りです。
対象▼介護をしている人(介護認定の有無は不問)
日時▼1月24日(月)10時～12時
場所▼保健センター
会費▼250円(お茶代実費)
申込締切▼1月14日(金)

西播磨ふるさと写真展巡回展

西播磨文化会館
☎0791・75・3663

第41回西播磨ふるさと写真展の入賞・入選作品および写真展部会員による賛助作品を、次の場所で展示します。

●展示場所・期間
①12月16日(木)～23日(木) 相生市文化会館 ホワイエ ※火曜休館
②1月11日(火)13時～20日(木)12時 宍粟市役所 1階ロビー ※土・日休

引きこもり家族会

里山ICT能開学校 尾鼻(おばな)
☎090・1147・0602

子どもが働いていなくて、将来が不安…一度お話ししてみませんか。

●里山ICT能開学校(旧鞍居小学校)
毎月第4土曜日 16時～

●佐用校もあります(佐用町平福)
毎月第4金曜日 14時～

※事前に予約をしてください

ひょうご安全の日

西播磨地域のつどい
住民課 消防防災係
☎52・1115

阪神・淡路大震災や平成21年の台風第9号豪雨災害など、過去の災害の経験と教訓を継承し、将来の災害への備えを充実させるため開催します。
日時▼1月22日(土)13時～16時
場所▼太子町あすかホール
内容▼①「1.17ひょうご安全の日宣言」の発信②防災活動事例発表③木村玲欧氏(兵庫県立大学 環境人間学部・大学院 環境人間学専攻)による防災講演④高校生防災サミット

広告

会員の募集

おおむね60歳以上の方で健康で働く意欲のある方お電話ください。



入会説明会

日時：原則毎月第2火曜日 13:30～
場所：相生シルバー人材センター 2階会議室

公益社団法人 相生・上郡広域シルバー人材センター
〒678-1231 赤穂郡上郡町上郡 500-5 ☎52-4182

皆さんが、何気なくお金を払いに立ち寄っている会計課。

季節に合わせて窓口を飾り付けています。

12月はクリスマス！サンタさんの格好をした円心くんとエイトちゃんが出迎えてくれます。来られたときに探してみてくださいね。

1月はお正月、3月はひな祭り。
役場のなかでも、季節を感じていただけると嬉しいです。



季節を感じる — 会計課 —

町内交通事故発生状況

(令和3年10月末)

交番・駐在	人身事故	死者	傷者
上郡橋	6	0	6
上郡駅前	6	0	9
中野	5	0	6
梨ヶ原	6	1	8
八保	0	0	0
赤松	1	0	1
野桑	0	0	0
播磨科学公園都市	0	0	0
合計	24	1	30

相生警察署 ☎ 22-0110

広報かみごおり・町ホームページ
有料広告募集中

	1 枠あたりの規格	掲載期間		
		1ヵ月	6ヵ月	12ヵ月
広報 かみごおり	縦58×横 176 mm (仕上がり：1色刷り)	15,000円	72,000円	135,000円
	縦58×横 88 mm (仕上がり：1色刷り)	10,000円	48,000円	90,000円
ホーム ページ	縦60×横150ピクセル ・GIF、JPG、PNG ・15キロバイト以内	5,000円	28,000円	55,000円



新刊のおしらせ

図書館 ☎ 52-4611

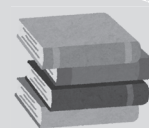

更年期障害だと思ってたら重病だった話 村井理子
月曜日の抹茶カフェ 青山美智子
アルテミスの涙 下村敦史
ばにらさま 山本文緒
かぞえきれない星の、その次の星 重松 清
三国志名臣列伝 魏篇 宮城谷昌光
播磨国 妖綺譚 上田早夕里
民王 シベリアの陰謀 池井戸潤
砂に埋もれる犬 桐野夏生
365日 日本一周鉄道の旅 蜂谷あす美

庭にほしい木と草の本 草木屋
過疎再生 奇跡を起こすまちづくり 松場登美
子どもが光るあったかい しかり方&ほめ方
すずぎともこ
けいとのパンツ 日本ヴォーグ社
ハンドメイドのかたん子ども服 ブティック社
すっきり暮らすための もの選びのコツ 柳沢小実
解きたくなる数学 佐藤雅彦
高校一冊目の参考書 船登惟希
70歳が老化の分かれ道 和田秀樹
Excel 暗黙のルール 木村幸子

くらしの相談窓口

内容	月日	時間	問い合わせ(場所)
エイズ・肝炎相談	12月21日(火)	13時20分～15時	赤穂健康福祉事務所 ☎43-2321 (予約制・前日締切)
	1月18日(火)		
こころのケア相談	1月17日(月)	14時30分～15時30分	
栄養相談	1月14日(金)	9時30分～11時30分	
身体障がい者相談	1月13日(木)	13時30分～16時	健康福祉課☎52-1114 (役場3階301会議室)
心配ごと(なんでも)相談	1月13日(木)	13時30分～15時	社会福祉協議会☎52-2910 (当日は☎080-1936-1067)
法律相談	12月21日(火)	13時20分～16時	社会福祉協議会☎52-2910 (予約制・前日締切)
	1月18日(火)		
教育相談(カウンセリング)	毎週月曜	9時～16時	青少年育成センター☎52-5500 (相談日が祝日の場合は休み)

保健カレンダー

月日	内容	時間	場所
12月 22日(水)	1歳6ヵ月児健診 / 3歳児健診	13時～	保健センター ☎52-2188
1月 19日(水)	4ヵ月児健診 / 10ヵ月児健診	13時～	

※ 新型コロナウイルス感染症の流行状況によって、延期・中止・受付時間変更の場合があります

1月 えんしんネット番組表 111ch 放送時間▼ 12時、17時、20時、23時、翌日7時

4～6日	上郡こども園 おんがくかい	17～20日	上郡こども園 おたのしみ会
7～9日	週刊 GoGo かみごおり	21～23日	週刊 GoGo かみごおり
10～13日	議会定例会(一般質問再放送)	24～27日	番組リクエストコーナー
14～16日	週刊 GoGo かみごおり	28～30日	月刊 GoGo かみごおり

※ 番組終了後、文字放送などを放送します ※ 放送時間・番組内容を変更する場合があります

おくやみ 10月26日 ～ 11月25日 届出分	氏名	(年齢)	自治会	氏名	(年齢)	自治会
	坂越静子	(102)	船坂	中村 高	(101)	休治
	清水敏子	(78)	野桑	丸山行信	(93)	西野山
	下山義昭	(83)	高山1	松尾昌則	(63)	船坂
	宮下 勝	(94)	尾長谷	岡本一政	(71)	柏野
	溝口 弘	(77)	上町	木村ちよの	(95)	宿西
	西本武郎	(86)	大枝	※ 同意を得ている人のみ掲載しています(敬称略)		



上郡町
KAMIGORI TOWN

広報かみごおり
No.625 令和3年12月15日発行

発行 / 上郡町
TEL : 52-1111

編集 / 上郡町広報委員会
FAX : 52-5172

Eメール soumu@town.kamigori.lg.jp
URL <http://www.town.kamigori.hyogo.jp/>

地域であったできごとをお届けします

かみごおりのわ

11/11(木)ジャンボ落花生収穫体験



上郡こども園の5歳児が、河野原にあるファーム円心の圃場でジャンボ落花生(品種:おおまさり)の収穫体験をしました。力を合わせて株を抜き取り、土に残った落花生を掘り出しました。今年は昨年から3軒増えた町内10軒の生産者で栽培され、10月23日(土)から約1ヵ月間、旬彩蔵で販売されました。

授業は「上郡町まち・ひと・しごと創生総合戦略」の施策の一つで、上郡中学校の3年生を対象に行われました。野村證券(株)姫路支店の奥田みりさんを講師として招き、生徒たちは、身近な課題からビジネスアイデアを出し合いました。講師からは「自分の可能性を信じて多くのことに挑戦してほしい」と生徒たちにメッセージが送られました。

11/17(水)起業家教育プログラム提供授業



11/21(日)認知症高齢者声かけ模擬訓練「迷い中」



上郡本町地区の住民の皆さんと、認知症高齢者声かけ模擬訓練を行いました。認知症についての正しい知識と、認知症の人の気持ちに配慮した声かけや見守りの方法を知り、町の「見守り・声かけ・保護」のネットワークを構築するために今年度初めて行いました。

参加者は、認知症講座の受講後、認知症高齢者役の人に声をかける模擬訓練を通して、認知症の方へ声をかけるときに気をつけることや配慮することを学びました。参加者の中には、「服装や身体の特徴など、できるだけ情報がたくさんあると発見しやすい」や「挨拶から(接すること)が自然で良いと思う」など、たくさんの気づきがありました。

表紙説明

作品たちに囲まれて

本林俊昭さんの切り絵展が、11月にひがし蔵で開かれました。右半身まひのハンディキャップを乗り越えて3年前から始めたという切り絵は、独学で作り続け、既に約100点もの作品を生みました。展示作品の中から本林さんが選んだお気に入り、繊細なラインが、いくつもの、丁寧に切り出された大作でした。

編集後記

年内最後の広報紙ということで、表紙の次のページに、年末年始に関するお知らせを載せています。ケーブルテレビの番組表も今回は、裏表紙の一つ前のページに載せているので、一番外側の紙だけ残しておくこともできます。年末年始はどうしても慌ただしくなりますが、皆さんが新たな気持ちで新年を迎えられますように！☺