

No.604

2020.Mar.

3

Kamigori town
Public Relations

広報かみごおり

さわやかに歴史と未来
の出逢うまち

KAMIGORI



各地域で行われたイベントやまちの話題をお届けします。
また、町ホームページにはイベント・行事の情報を公開しています!



2/4
TUE

どこまでも、生きぬいて 夜回り先生いのちの授業

長年、中高生の非行、薬物汚染、心の問題に関わり、若者たちから「夜回り先生」と呼ばれている水谷修さんが、上郡中学校生徒、保護者、一般参加者の前で講演会を行いました。水谷さんは、中学生に語りかけるように話し、これまで見てきた若者たちの薬物依存や心の問題を伝え、「人は人の繋がりで明日を迎えられる」、「子ども(君たち)はすべての大人の宝物、明日への希望である」と話していました。

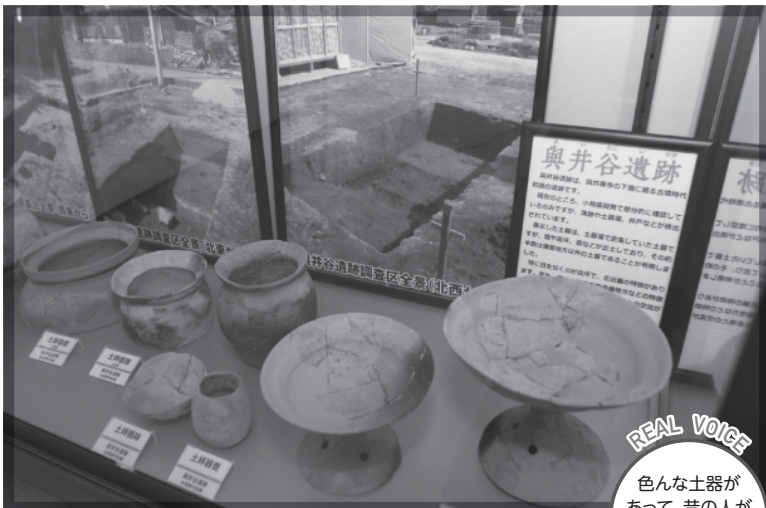

2/15
SAT

地面下のかみごおり 発掘調査速報展

3月8日(日)まで、郷土資料館で開催されました。
上郡中学校が移転するときに調査、発見された山野里大坪遺跡(奈良～平安時代)から出土した和同開珎や奥井谷遺跡(古墳時代初期)から出土した北近畿地域でよくみられる土器など、珍しい出土品が展示されました。



広報 2020年3月号 かみごおり

Contents

目次

まちの話題	2～3P
トピックス	
新型コロナウイルス感染症 相談窓口	4P
暮らしの案内	5P
お知らせ	6～7P
イベント	8～9P
スポーツニュース	10P
鵬程万里	11P
エイトちゃんの情報STATION	12～13P
相談窓口・新着図書	14P
えんしんネット番組表	14P
おくやみ	15P

裏
表紙

光都チューリップフェア

光都ふれあいウォーク

参加者募集 16P

表紙

鳥の巣箱づくり教室

場所:ワークハウス森林体験の森



まちの話題



3/2
MON

新型コロナウイルス感染症 対策本部を設置

国内外で発生している新型コロナウイルス感染拡大防止のため、2月28日(金)に役場では、警戒本部を設置し、庁内の各部署の対応状況の確認、今後の対応方法などを協議しました。3月1日(日)に県内で初めて感染者が確認されたのを受け、この日、対策本部に切り替え、対応の強化を行っています。4頁に相談窓口などを掲載しています。



2/16
SUN

鳥の巣箱づくり教室

森林体験の森で開催され、約20人が参加しました。参加者は、森のわくわく倶楽部スタッフに作り方を教わりながら、金づちを使って巣箱の形に組み立てていきました。はじめは、慣れない手つきでしたが、徐々にコツを掴み、テンポ良く釘を打ち、鳥の巣箱を完成させていました。



スポーツセンタートレーニングジム リニューアル

女性や高齢者も安心して使え、股関節や太もも、お尻、胸や腕などがシェイプアップできる油圧式マシン4台と、筋肉を大きくしたい人向けのウエイト式マシン10台が新しく設置されました。他にも最新の有酸素ランニングマシンも1台追加され、これまで以上に充実しました。幅広い世代に対応したトレーニングマシンが揃っています。皆さんも体験してみてください。



2/18
TUE

上郡町連合自治会 自治会運営研修

(株)地域計画建築研究所の戸田幸典さんを講師に招き、上郡町連合自治会役員の研修を開催しました。これから地域づくりの担い手を広げていくためには、「参加しやすい仕組み、組織づくりが求められる。自治会活動にやりがいを感じてもらえるようなコーディネートも必要になってくる」と話していました。

マスクの着用や手洗いなどの感染対策を行いましょう

新型コロナウイルス 感染症情報

(厚生労働省LINE公式アカウント)

発生状況や予防法などの情報を確認することができます。

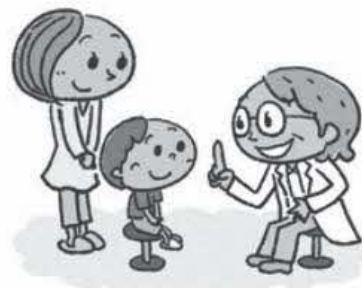

相談窓口

兵庫県コールセンター

TEL: 078-362-9980 (24時間受付)
FAX: 078-362-9874

厚生労働省

TEL: 0120-565653 (9時～21時)

症状が出た時は

武漢市に滞在歴がある人や、新型コロナウイルス関連の肺炎患者と接触し、咳や発熱などの症状が出た場合には、帰国者・接触者相談センターに相談してください。

兵庫県 帰国者・接触者相談センター

平日9時～17時30分 TEL: 43-2321 (赤穂健康福祉事務所)
※休日および夜間は上記、兵庫県コールセンターへ

相談・受診の前に心がけること

- 発熱などの風邪症状が見られたら、学校や会社を休み外出を控える
- 発熱などの風邪症状が見られたら、毎日、体温を測定して記録しておく

相談する目安

- 風邪の症状や37.5℃以上の発熱が4日以上続いている人(解熱剤を飲み続けなければならないときを含みます)
- 強いだるさ(倦怠感)や息苦しさ(呼吸困難)がある人
- 高齢者や基礎疾患などのある人は、上の状態が2日程度続く場合

予防のポイント

- 流水と石鹸で手洗いをこまめに行う
- 外出した後や咳をした後、口や鼻、目などに触る前に手洗いを徹底する
- 咳やくしゃみをするときは、口と鼻をティッシュや手で覆うなど、咳エチケットを守る
- 周りの人への感染を予防するため、サージカルマスクを着用し、人が多く集まる場所は避ける

今後、上記の情報に変更がある場合は、町ホームページなどでお知らせします。

☎ 保健センター ☎52-2188

イベント、行事などの開催の有無は、主催者に直接問い合わせてください。

使用済み小型家電対象品目一覧表

No.	品名	No.	品名	No.	品名
1	あ ICLレコーダー	30	し CSデジタルチューナー	59	と トースター
2	IH卓上コンロ	31	CS専用アンテナ	60	は ハードディスク
3	アンテナ(室内受信用)	32	CDプレーヤー	61	ハードディスクレコーダー
4	アンプ	33	充電器	62	パソコン(デスクトップ型)
5	い ETC車載ユニット	34	食器洗い乾燥機	63	パソコン(ノート型)
6	え ACアダプタ	35	す 炊飯器	64	ハンドヘルドゲーム(ミニ電子ゲーム)
7	MDプレーヤー	36	据置型・携帯型ゲーム機	65	ひ BS/CSアンテナ
8	お オーブントースター	37	ステレオセット	66	ビデオカメラ(放送用除く)
9	オープンレンジ	38	せ 扇風機	67	ビデオテープレコーダー
10	か カーCDプレーヤー	39	た 卓上電気コンロ	68	ビデオデッキ
11	カーDVD	40	タブレット型情報通信端末	69	ビデオプロジェクター
12	カーMDプレーヤー	41	ち 地上デジタルチューナー	70	VICSユニット
13	カーアンプ	42	て DVDレコーダー	71	ふ ファクシミリ
14	カーカラーテレビ	43	テープレコーダー(デッキ除く)	72	ファンヒーター
15	カーステレオ	44	デジタルオーディオプレーヤー(フラッシュメモリ・HDD)	73	フィルムカメラ
16	カースピーカー	45	デジタルカメラ	74	プラグ・ジャック
17	カーチューナー	46	電気カミソリ	75	ブルーレイレコーダー/プレーヤー
18	カーナビゲーションシステム	47	電気コード	76	プロジェクター
19	カーラジオ	48	電気コンロ	77	へ ヘッドホン・イヤホン
20	家庭用ミシン	49	電気ストーブ	78	ほ ホットプレート
21	カメラ	50	電気ドリル(電池式含む)	79	み ミシン(卓上型)
22	カラオケセット	51	電気のござり	80	め メモリーカード
23	け 携帯電話	52	電気バリカン	81	ゆ USBメモリ
24	ケーブル	53	電子辞書	82	ら ラジオ放送用受信機
25	ケーブルテレビ用STB	54	電子書籍端末	83	ラジカセ
26	ゲーム機	55	電子レンジ	84	り リモコン
27	こ 公衆用PHS端末	56	電卓		
28	コードリール	57	電動工具		
29	コンポ(ステレオ)	58	電話機		

問 住民課 環境衛生係 ☎52・1115

4月から小型家電の「ステーション回収」を実施

現在、使用済み小型家電は、役場と各地区公民館の計8カ所に専用の回収ボックスを設置し、回収を行っています。

4月から専用の回収ボックスに加え、使用済み小型家電のステーション回収を行います。収集運搬は、粗大ごみと同時に「回収」を行います。排出方法は、資源ごみステーションにあるビン専用回収カゴを利用してください。

雑がみの回収

雑がみは、紙容器包装に該当しないということで「燃えるごみ」として焼却処分の対象になっていました。
4月からは、紙容器包装と合わせ「紙類」の収集区分に加えリサイクル品目として回収を行います。

紙容器包装

包装紙、紙袋、菓子箱、ティッシュの箱など

雑がみ

名刺、手紙、封筒、コピー用紙、ノート、ラップの芯など
(リサイクルマークのついていないその他の紙)

問 住民課 環境衛生係 ☎52・1115

最終処分場のごみ
受入時間の変更

4月から受入時間を変更します。

受入時間

9時～12時、13時～16時30分
(土日祝日および12月29日から1月3日は除く)
※ダンブ(最大積載量3tまで)の搬入は、水・木・金曜日に限る

問 住民課 環境衛生係 ☎52・1115



飼い犬の登録と狂犬病予防注射を忘れずに

狂犬病予防法では生後91日以上の子犬には、町への登録手続と年一回の狂犬病予防注射が義務付けられています。下記の日程で集合注射を実施します。

- 予防注射に係る料金等
 - ・登録済の犬・・・**3,400円**(注射済票交付手数料550円+注射料金2,850円)
 - ・未登録の犬・・・**6,400円**(上記3,400円+登録料金3,000円)
- 注射料金は、消費税率の改定や薬品資材費の上昇に伴い、昨年度(2,750円)から100円値上げし、**2,850円**です。
- 登録済の犬は、集合注射当日、役場から届いた問診票を必ず持参してください。

狂犬病予防集合注射日程表(雨天決行)

4月9日(木)		4月10日(金)		4月12日(日)	
場所	時間	場所	時間	場所	時間
与井公民館	9:00~9:05	緑ヶ丘住宅広場	9:00~9:05	保健センター	9:00~9:15
与井新協議所	9:10~9:15	泉心学園広場	9:10~9:15	鞍居地区公民館	9:25~9:40
西光寺前	9:20~9:25	野桑バス停前(川原)	9:20~9:30	赤松地区公民館	9:55~10:05
西野山公民館	9:30~9:40	大杉野公民館	9:35~9:40	高田台中央公園	10:20~10:35
高田台4丁目南公園	9:45~9:50	富満公民館	9:50~9:55	スポーツセンター 多目的広場(トイレ横)	10:45~10:50
休治公民館	9:55~10:00	金出地下公民館	10:10~10:15	船坂地区公民館	11:00~11:05
宇野山公民館	10:05~10:15	金出地分団第2部消防屯所	10:20~10:25	梨ヶ原地区公民館	11:15~11:20
佐用谷公民館	10:20~10:25	楠公民館前	10:50~10:55	上郡町役場(駐車場)	11:40~11:50
宿公民館	10:30~10:35	河野原公民館	11:00~11:05		
奥公民館	10:40~10:45	赤松公民館	11:10~11:15		
旭公園広場	11:00~11:10	細野健康広場	11:20~11:25		
駅前児童公園	11:15~11:20	柏野協議所	11:30~11:35		
竹万児童公園	11:25~11:30	苔縄老人憩の家	11:40~11:45		
竹万第3公園	11:35~11:40	大枝消防屯所奥	11:50~11:55		
山田警鐘台跡	11:45~11:50	梨ヶ原健康広場	13:10~13:15		
後井商店横	13:10~13:15	落地健康広場	13:20~13:25		
妙隆寺	13:20~13:25	上栗原公民館	13:30~13:35		
岩木公民館	13:35~13:40	下栗原公民館	13:40~13:45		
井上ふれあい公園	13:45~13:50	八保神社前	13:50~13:55		
大持児童公園	13:55~14:00	高行消防屯所	14:00~14:05		
大酒公民館	14:10~14:20	大石公民館	14:10~14:15		
山野里中央公園	14:25~14:30	皆坂公民館	14:25~14:30		
		船坂第2自治会公民館	14:40~14:45		
		湯釜公民館	14:50~14:55		

※この日程で都合の悪い場合は、動物病院で予防注射を受け「狂犬病予防注射済票」の交付を受けてください。交付を受けていない人は、下記窓口で手続きを行ってください。そのとき、獣医師が発行した「狂犬病予防注射済証」と手数料550円が必要になります(新規登録の場合は、別途手数料3,000円が必要です)



問 住民課 環境衛生係 ☎52-1115

幼保連携型認定こども園

陽光こども園子育て教室参加者募集

友だちと一緒にうたを歌ったり、体を動かしたりして遊んでみませんか。陽光こども園では、年間を通じて登録制や自由参加型の教室を開いています。子育ての電話相談も受け付けています。気軽に相談してください。

登録制（陽光こども園で開催）

●よちよちクラブ

対象者

平成31年4月1日～

10月31日生まれの乳児と保護者

日時 隔週月曜日 10時～11時

会費 無料

申込期限 3月31日（火）

●すくすく子育て教室 （年10回前後開催）

対象者

平成29年4月1日～平成31年

3月31日生まれの幼児と保護者

費用

傷害保険加入料500円

自由参加型

●園庭開放

日時 毎月第1木曜日

10時～11時（祝日、年始を除く）

※雨天中止

●サンサンひろば

日時

①毎月第2木曜日10時～11時

②毎月第3木曜日10時～11時

場所

①高田台自治会館

②山野里公民館

詳しくは、

陽光こども園 子育て応援事業

検索

問申 陽光こども園

☎522・3775

地域おこし

イベント事業募集

地域の活性化を目的に、地域資源を活用・発信し、広く町内外からの交流人口促進が期待できる事業を募集します。

対象団体

町内に主な活動の基盤がある5人以上で構成する団体またはNPO法人

対象事業

4月1日～翌年3月31日までの期間に実施する地域おこしイベント事業など

補助金額

ヒアリング審査を実施し、20万円を上限に予算の範囲内で補助します。

募集期間

受付中～3月27日（金）

※団体および事業など、対象にならない場合があります。詳しくは問い合わせてください

問申 産業振興課 商工観光係

☎521・1116

健康なまちづくり

推進協議会委員の募集

健康で元気なまちづくりのため、「健康増進計画・食育推進計画」の事業評価を担う人を募集します。委員に選任され、会議に出席したときは、条例に基づいて謝金を支給します。

応募資格

次のすべての項目を満たす人

- ①町内在住で満20歳以上の人（4月1日現在）
- ②町の議員または常勤職員でない人
- ③税金や使用料などの公共料金を、適正に納付していること

募集人員 2人

任期

就任の日～令和4年3月31日まで

応募期限 3月25日（水）

応募方法

応募用紙に「上郡町の健康なまちづくりについて」をテーマに、800字以内の作文を添えて、保健センターに提出してください。

応募用紙は、保健センターまたは町ホームページからダウンロードできます。

問申 保健センター

☎522・2188

考古学講座

テーマ	地中からみるかみごおりの歴史		
担当講師	上郡町郷土資料館 学芸員 島田 拓		
講座概要	第1回	5/10(日)	かみごおりのあけぼの～縄文・弥生時代～
	第2回	6/14(日)	前方後円墳の時代へ～古墳時代～
	第3回	7/12(日)	赤穂郡の成立と山陽道野磨駅家跡～飛鳥・奈良・平安時代～
	第4回	8/9(日)	赤松円心の時代～鎌倉・室町・戦国時代～
	第5回	9/13(日)	修了式・バックヤード見学
時間	10時～12時		
内容	「かみごおり」の歴史はどのようなものであったかを、発掘調査の成果から探究します。各回に、それぞれの時代の代表的な出土遺物を手に取って見ながら、講座を進めます。第5回では、郷土資料館の裏側の業務を見学できます。		

料金 1,000円
(5回×200円・資料代など)

時間 10時～12時
申込方法 電話申込

場所 郷土資料館
持ちもの 筆記用具

歴史大学校 受講生募集

歴史大学校では、従来の座学ばかりではなく、参加・体験型の「考古学講座」や、郷土の偉人・大鳥圭介の「大鳥圭介講座」を開講します。

大鳥圭介講座

テーマ	大鳥圭介を知ろう!		
担当講師	上郡町郷土資料館 学芸員 島田 拓		
講座概要	第1回	10/11(日)	大鳥圭介とはどんな人か?
	第2回	11/8(日)	スーパーエンジニア・大鳥圭介
	第3回	12/13(日)	大鳥圭介の教育論
	第4回	2/14(日)	軍人・政治家・文化人としての大鳥圭介
	第5回	3/未定	大鳥圭介生誕地探訪・修了式
時間	10時～12時		
内容	播磨国赤穂郡細念村(現・上郡町岩木丙)に生まれ、幕末の激動の中、剣林弾雨を駆け抜け、維新後は明治の大変革の中で活躍した「大鳥圭介」という人物の実像に迫ります。		

問 郷土資料館 ☎523737

消防出初式

消防団員の行進や安室川河川敷で一斉カラー放水を行います。

日時 4月5日(日) 8時30分～10時

場所 スポーツセンター 多目的グラウンド

内容 消防団部隊行進、各種表彰式、新入団員の宣誓、一斉カラー放水

※雨天時の体育館開催は行いません



問 住民課 消防防災係

☎52・1115

テクノ圏域だより

第14回 佐用町桜まつり

約800本の桜が咲く笹ヶ丘公園で穏やかな春のひと時を過ごしてください



日時

4月5日(日) (雨天決行)
10時～14時まで

会場

笹ヶ丘公園、ドーム

内容

- ステージイベント
(佐用町出身の歌手…谷本賢郎コンサート)
- 佐用高校吹奏楽部・琴部、上月太鼓
- ※ 内容は変更する場合があります
- 地元団体の農産物、特産品などの販売



駐車場

笹ヶ丘公園、久崎グラウンド(旧久崎小)

※久崎グラウンドからは随時シャトルバスを運行します

※新型コロナウイルス感染症の影響で中止になる場合があります



問 佐用町商工観光課 商工振興室

☎0790・82・0670

上スポ!

スポーツニュース



第51回新春お祝い剣道大会

1月12日

【基本錬成演武の部】▼若鮎賞 藤田彩乃▼若鷲賞 真野梓▼若獅子賞 豊岡咲人▼椿賞 金井千馬【個人戦】▼小学！2年生の部①山本隼②入江翠③大屋敷実愛▼小学3・4年生の部①香西銀士②陰山仁③杉本唯翔▼小学5・6年生の部①西山茉央②原口凜太郎③香西瑞多▼中・高校生男子の部①豊岡李矩②大橋夢叶③森中柊晴▼中・高校生女子の部①前川葵②林美陽③新垣実希【団体戦】①上郡剣道少年団②山野里剣道少年団A

第12回上郡駅伝競走小学生大会

1月12日

※区間賞Ⅱ区【高学年男子】①上郡陸上教室A 1区 中塚篤輝Ⅱ区 太田琉生Ⅲ区 前川悠祐Ⅳ区 太田晴空Ⅴ区【高学年女子】③上郡陸上教室A 1区 中尾ひなたⅡ区 深澤萌生Ⅲ区 横山百音Ⅳ区 春名まことⅤ区【ミニ駅伝】①上郡陸上教室A 1区 池本琉生Ⅱ区 金居彪我Ⅲ区 中田隆一Ⅳ区

第19回新年グラウンドゴルフ大会

1月21日

【男子】①岡本好夫②山本啓市③丸山楠之【女子】①松重雪子②大山香由子③木村公子

スポーツクラブ21赤松新春笹ヶ丘ドームグラウンドゴルフ大会

1月29日

①福井麗子②木村幸雄③久保田和子

第11回スポーツクラブ21ひょうご上郡町クラブ交流大会(囲碁ボール)

2月1日

①船坂A(石田泰・西山ひとみ・西山秀子)②山野里B(山下朝夫・大地猛・上山敏昭)③山野里A(丸尾雅明・立川ツヤコ・松本米子)

【総合優勝】スポーツクラブ21船坂

硬式テニス教室 受講生募集

みんなで楽しく硬式テニスをしてみませんか

期間

5月6日(水)～10月28日(水) 毎週水曜日19時～21時

場所

スポーツセンターテニスコート

対象者

町内中学生以上の人(初心者優先)

定員

20人

持ちもの

ラケットシューズ

受講料

6,000円(ボール代、保険料など) ※教室初日に徴収

申込方法

スポーツセンター窓口にある申込書に記入し、提出してください。

申込期限

4月19日(日)



問 教育総務課 スポーツ推進係
☎52・2911

上郡町の偉人

「鵬程万里」 第四十二回 中川由香

大鳥圭介

秩禄処分。武士の終焉と新時代を導いた圭介

明治五年に圭介が米英に赴いた主

目的は、実は武士リストラ用の退職金調達でした。武士の給与は、世襲で支払われる既得権益でした。しかし明治の世、兵は近代的に訓練する徴兵、官僚は能力による採用となり、武士はもはや不要になります。武士は役目が無いのに政府から給料が払われる無為徒食の存在と、平民から批難を受けました。

版籍奉還と廃藩置県の後、武士の俸禄は幕府や藩ではなく政府から支給されることになりました。新政府の大きな負担です。戊辰戦争の戦いの報酬に、新政府は禄券を乱発しました。武士への俸禄支給は政府支出の三分の一にも達し、財政難の貧乏政府に重くのしかかります。そこで、武士の特権を廃止し武士を解体する、秩禄処分が行われます。地租改正、徴兵、学制の明治三大改革に比肩する大改革でした。武士の禄を一気に止めると、手に職の無い武士は困窮し反乱を起しかねません。よって四〜六年間の禄を株券として支給しながら廃止する方

法がとられました。

その原資を、他国からの借金である、外債に求めます。外債の利子は返済額に大きく影響する為0.1%でも低く抑えることが必須です。利子は返済能力のリスクを考慮し設定されます。明治三年の鉄道建設の際に一度英国で外債が発行されましたが、9%もの法外な高金利でした。日本の制度や財政基盤が脆弱とみなされた国辱でした。今回は利子を下げるとの交渉が大きな課題で、交渉力が問われます。

この秩禄処分用の外債調達の為、明治五年三月、大蔵省理事官の吉田清成が渡米します。米国では英国より低い金利で調達可能という目途がありました。吉田は渡米随員として圭介を指名しました。圭介は牢から釈放後、元弟子で戊辰戦争の敵將黒田清隆の下で北海道開拓使に出仕することが決まっています。吉田から圭介随員の打診を受けた黒田は「大鳥の他に自分を助ける人物はいない。断る」と拒絶します。黒田は代わりに前回の9%利子外債で渡英経験があ

る上野景範を提案しますが、吉田は拒否します。また旧幕臣の大蔵官僚である渋沢栄一が、代わりに洋行経験のある山内六三郎を吉田に勧めます。山内は箱館戦争で榎本武揚を補佐した語学堪能な若手でした。それ

でも吉田は圭介を諦めず、黒田を説得しました。この時、西郷隆盛が黒田の説得に口添えした可能性があります。西郷は大蔵省事務監督でした。結局黒田は、圭介は開拓使所属のまま、北海道開拓用の器械を研究すること、外債調達随行は臨時の任務であることという条件で、圭介の洋行に同意しました。つまり圭介の米英産業視察は、黒田の要求からの副次的な任務だったといえます。

米国では利子の条件が合わず、吉田と圭介らは英国に渡ります。六年二月に七%の利子で政府の許可を得て英国で発行に成功しました。外債任務が終わり、黒田は圭介に「速やかに帰れ」と帰国を命令します。しかし圭介はさらに滞在を続け、英国から米国に戻り産業視察を続けます。その費用は開拓使から支給されず、滞在費を賄うため、圭介は五二四円、現在価値五百万円以上を、大蔵省から給料前借りという形で借金しました。圭介は百数十か所の工場を見尽く

し、日本に必要な石油、化学や諸産業の視察結果をまとめました。

当初の目標外債額三千万円は、家禄処分用の他、鉄道鉱山事業用の資金も含まれていました。利子が高いため家禄処分用の一千万円のみを募集し、鉄道鉱山開発用の資金調達は諦められました。一方、圭介が米英から持ち帰った知識は、返済の必要のない、富を生む資本でした。調達した資金以上に、日本にとって貴重な財産を、圭介は持ち帰りました。

圭介自身が、戊辰戦争の賊軍として新政府の財政負担の一因となりました。また圭介らの導入した近代化軍隊は、武士の存在意義をなくしました。圭介は、自らが起因する政府財政難と武士の首切り退職金の為に米英へ赴いたという、因果な構図です。一方圭介は、さらに自分が借金をして滞在中、国造りに必要な産業知識を蓄えました。富の源泉となる工業を開花させ雇用を増やし、失業武士の未来を切り開きました。明治の高等エンジニアや技術官僚の大部分は、旧幕臣や士族でした。近代化の中、役割的経済的に武士を終焉させた圭介は、新しい生き方を武士に提供し、次世代を切り拓くことで責任を取ったといえます。



役場各課への
電話は直通番号を
利用してください

エイトちゃんの 情報ステーション

役場各課・関係機関
直通電話(市外局番0791)

議事事務局	☎52-3512
企画政策課	☎52-1112
財政管理課	☎52-1118
総務課(代表)	☎52-1111
税務課	☎52-1113
住民課	☎52-1115
・にしはりま環境事務組合	☎0790-79-8550
健康福祉課	☎52-1114
・障害者支援センター	☎57-2233
・保健センター	☎52-2188
国保介護支援室	☎52-1152
・地域包括支援センター	☎52-1152
・訪問看護ステーション	☎52-2400
産業振興課	☎52-1116
・観光案内所	☎52-6959
農業委員会	☎52-1116
建設課	☎52-1117
上下水道課[與井380番地]	
・上水道係	☎52-0097
・下水道係	☎52-1119
会計課	☎52-1120
[教育委員会]	
教育総務課	☎52-2911
・生涯学習支援センター	☎52-1125
・つばき会館	☎52-1125
・郷土資料館	☎52-3737
・スポーツセンター	☎52-4433
・学校給食センター	☎57-3633
教育推進課	☎52-2912
・青少年育成センター	☎52-5500
・子育て学習センター	☎52-6181
社会福祉協議会	☎52-2910

募集

普通町営住宅の入居者募集

土井住宅

建物構造 簡易耐火造2階建
所在地 尾長谷1452番地20

■4号(3DK)

家賃月額 15,800円〜23,600円
入居可能人数 3人以上

安室ヶ丘住宅

建物構造 木造2階建

所在地 山野里698番地3

■39号・43号・47号(3DK)

家賃月額 17,200円〜25,600円
入居可能人数 2人以上

ハイツカメリア

建物構造 RC造8階建

所在地 山野里2364番地1

■105号(2DK+S)

家賃月額 17,500円〜26,100円
入居可能人数 1人以上

■306号(3DK)

家賃月額 20,000円〜29,700円
入居可能人数 3人以上

ハイツあゆみA棟

建物構造 RC造4階建

所在地 竹万2330番地

■201号(3LDK)

家賃月額 22,500円〜33,500円
入居可能人数 3人以上

ハイツあゆみB棟

建物構造 RC造4階建

所在地 竹万2330番地

■106号室(2LDK)

家賃月額 19,700円〜29,300円
入居可能人数 2人以上

申込期間 3月16日(月)〜4月10日(金)
住宅見学会 申込期間中の9時〜16時(事前予約制)

抽選日 4月15日(水)

※家賃月額に記載の家賃は所得月額が158,000円以下の場合

問 建設課 まちづくり係

☎52-1117

相談

ハローワーク移動雇用相談

「ハローワークあおい」から専門の相談員を招き、移動雇用相談を実施します。
(事前予約制)

日時 4月15日(水) 13時30分〜

場所 役場第二庁舎2階小会議室

内容 就職の情報提供、紹介など

定員 5人

問 産業振興課 商工観光係

☎52-1116

消費生活センター 相談受付時間の変更

4月1日(水)から、開設時間を9時15分〜12時、13時〜17時15分までに変更します。(土日祝日、年末年始を除く)気軽に相談してください。

問 消費生活センター

☎52-1115

広告

会員の募集

概ね60歳以上の方で健康で働く意欲のある方お電話下さい。

入会 説明会

日時：原則毎月第2火曜日13:30〜
場所：相生シルバー人材センター
2階会議室

公益社団法人 相生・上郡広域シルバー人材センター
〒678-1231 赤穂郡上郡町上郡500-5 ☎52-4182

広告

漢方薬と食養生の かんぼうしゃくやくどう 漢方芍薬堂



神戸で27年間、日本漢方一筋

ご縁あって店舗と共に移住してまいりました。先人の叡智である東洋医学・漢方と体質に応じた薬膳・食養生を通して上郡町の皆様の健康増進のお力になりたいと思います。些細な症状から難治の疾患までお気軽にご相談ください。

赤穂郡上郡町岩木甲 158-55
☎0791-57-3708

営業 9:00~18:00
定休日 毎月曜日



お知らせ



令和2年度の国民年金保険料

月額保険料

定額保険料 16,540円

付加保険料 400円(希望者のみ)

4月上旬に納付書を発送します。近くの金融機関、コンビニなどで納付してください。また、保険料は、口座振替やクレジットカードでの納付も可能です。

問 国保介護支援室 国保年金係

☎52・1152

姫路年金事務所

☎079・2224・6382

町ぐるみ健診の案内配布

毎年、広報3月号と一緒に、案内冊子を配布していましたが、今年は広報4月号と一緒に配布することになりました。健診は、6~7月中に実施する予定です。

問 保健センター

☎52・2188

固定資産税の縦覧制度・閲覧制度

土地や家屋の評価額などを知るための手段として、台帳の「縦覧制度」と「閲覧制度」があります。

利用できる人や確認できる内容には条件があります。

縦覧・閲覧場所

税務課窓口

(平日8時30分~17時15分)

利用できる人

縦覧制度

固定資産税が課税されている人

※土地・家屋を所有しているも、免税点未満や非課税など、固定資産税が課税されていない場合は利用できません

※土地だけ、または家屋だけ課税されている場合、それぞれ土地の縦覧台帳、家屋の縦覧台帳だけが利用できます

※売買目的の評価額の確認はできません

閲覧制度

①土地・家屋の所有者登記名義人・相続人・納税管理人

②土地や家屋を、代金を支払って借りている人(例:田畑や店舗の敷地、住宅アパートなどを借りている人)

③破産管財人など、土地・家屋の処分をする権利を持つ一定の者

※縦覧制度と違い、免税点未満や非課税の場合でも利用できます

確認できる内容

縦覧制度

町内に所在する全ての土地・家屋

■土地:評価額、所在地番、地目、地積

■家屋:評価額、所在地番、家屋の種類、構造、床面積

※所有者の住所・氏名、課税標準額、税額は記載されません

閲覧制度

自分が所有する土地・家屋の固定資産税に関する内容

※評価額その他、所有者の住所・氏名、課税標準額、税額などが記載されます

利用できる期間や費用など、詳しくは問い合わせください。

問 税務課 課税係

☎52・1113

神戸地方気象台の
問い合わせ先の変更

4月1日(水)から神戸地方気象台の気象情報などの問い合わせ先が変わります。

平日 8時30分~17時15分

☎078・2228915

夜間休日(自動音声による気象情報)終日利用可能

☎078・2224421

問 住民課 消防防災係

☎52・1115

3月は自殺対策強化月間

就職や転勤、進学や転居など、生活環境が大きく変わる時期です。不安や悩みも増え、全国的に自殺者数が増加する傾向にあります。

つらいとき、悩んだときは、まずは誰かに話してください。どこに相談したらよいかわからない場合は、左記まで連絡してください。

問 保健センター

☎52・2188

広告

加入募集! 上郡町にお住いの皆さまへ
ひめじ市民共済の交通共済にご加入いただけます!

交通共済の
おすすめポイント

様々な交通事故での死亡・ケガを保障します

自動車同士の衝突事故、自転車やバイクでの転倒事故などの交通事故によるケガを保障します

年齢に関係なくご加入いただけます

小さいお子様から、ご高齢の方までどなたでもご加入いただけます

負担の少ないお手頃な掛金

年間掛金は600円、1,000円、2,000円、3,000円の4コース

入院や通院の保障もついています

交通事故でのケガの入院、通院は1日目から保障します

兵庫県「自転車保険」義務化に対応した個人賠償責任補償の取り扱いもあります



暮らし見守る安心の共済

ひめじ市民共済

姫路市民共済生活協同組合

お問い合わせ先

姫路市安田四丁目1番地
姫路市役所北別館5階

☎079-222-8877

ひめじ市民共済 | 検索





くらしの相談窓口

内容	開催日	時間	お問い合わせ(場所)
人権相談	4月6日(月)	13時～16時	総務課 ☎52-1111 (役場4階402会議室)
行政相談	4月15日(水)	10時～12時	総務課 ☎52-1111 (役場3階301会議室)
エイズ・肝炎相談(予約制)	3月17日(火)	13時20分～15時	赤穂健康福祉事務所 ☎43-2321
	4月7日(火)		
	4月21日(火)		
栄養相談(予約制)	4月10日(金)	9時30分～11時30分	
心配ごと(なんでも)相談	4月9日(木)	13時30分～15時	社会福祉協議会 ☎52-2910 ☎080-1936-1067 ※相談日のみ
	5月14日(木)		
法律相談(予約制・前日締切)	3月17日(火)	13時20分～16時	社会福祉協議会 ☎52-2910
	4月21日(火)		
教育相談(カウンセリング)	毎週月曜	9時～17時	青少年育成センター ☎52-5500 ※相談日が祝日の場合は、お休みです

上郡町立図書館 新着案内



子育てとばして介護かよ 島影真奈美
 気がつけば、終着駅 佐藤愛子
 老人初心者の覚悟 阿川佐和子
 大名倒産 浅田次郎
 地面師たち 新庄耕
 問宵の母 歌野晶午
 風神雷神 原田マハ
 風間教場 長岡弘樹
 清く貧しく美しく 石田衣良
 世界で一番美しい鳥図鑑 すぎり莉萌
 子どもにウケる科学手品 後藤道夫
 子どもの英語「超効率」勉強法 船津洋
 災害から命を守る

「逃げ地図」づくり
 逃げ地図づくりプロジェクトチーム

つけびの村 高橋ユキ
 明智家の末裔たち 明智憲三郎
 東大教授がおしえる 山本博文
 忠臣蔵図鑑
 しくじり日本史
 ざんねんな偉人100 小和田哲男
 神さまの声をきく
 おみくじのヒミツ 平野多恵
 妻のトリセツ 黒川伊保子
 片手袋研究入門 石井公二

えんしんネット 4月番組表 111ch

3/30～4/2	4/6～4/9	4/13～4/16	4/20～4/23	4/27～4/30
番組リクエストコーナー	議会定例会 (一般質問再放送)	上郡アーカイブ	地域の情報コーナー	西はりま特集1月～3月
4/3～4/5	4/10～4/12	4/17～4/19	4/24～4/26	5/1～5/3
週刊GoGoかみごおり	週刊GoGoかみごおり	週刊GoGoかみごおり	週刊GoGoかみごおり	月刊GoGoかみごおり

放送時間 12時、17時、20時、23時、翌日7時 ※番組終了後、文字放送などを放送します ※都合により、放送時間・番組内容を変更する場合があります
 ※3/23～3/26に放送を予定していた「上郡中学校卒業式」は新型コロナウイルスの影響による撮影中止のため、放送を取りやめます
 ※各小学校の卒業式、幼稚園の修了式も撮影中止となりました

ケーブルテレビ 加入キャンペーン!!

期間中に加入すると
工事費などが61,000円もお得♪

~~107,000円~~
↓
46,000円

キャンペーン期間
3月2日(月)~4月30日(木)
※テレビの宅内工事費も0円!!

テレビの視聴・インターネットの利用は別途申し込み(契約)が必要です。詳しくは下記まで問い合わせください。



※キャンペーンの対象とならない場合があります
※事業所はキャンペーンの対象外となります

問 申 総務課 広報情報係 ☎52-1111

「広報かみごおり」および「町ホームページ」 有料広告募集中

	規格	掲載期間		
		1ヶ月	6ヶ月	12ヶ月
広報かみごおり	① (1)サイズ 縦58mm× 横176mm (2)広告の色 1色刷り	15,000円	72,000円	135,000円
	② (1)サイズ 縦58mm× 横88mm (2)広告の色 1色刷り	10,000円	48,000円	90,000円
町ホームページ	1枠につき (1)サイズ 縦60ピクセル× 横150ピクセル (2)形式 GIF、JPG、PNG (3)データ容量 15キロバイト以内	5,000円	28,000円	55,000円

掲載場所や申込方法など、詳しくは下記まで問い合わせてください。

問 申 総務課 広報情報係 ☎52-1111

氏名(敬称略)	年齢	自治会	氏名(敬称略)	年齢	自治会
鈴木久仁子	98	仲町	藤本あや子	98	土井
木村アキノ	91	下栗原	中島康文	85	カメラア
長井禮三	84	西野山	柴田悦子	92	上町
角南光恵	93	大持			

おくやみ

〔2月届出分〕

常用漢字で表記しています。同意を得ている人のみ掲載しています。

トミーの 編集後記

新型コロナウイルス感染症が国内外で広がり、上郡町で開催予定だった行事、イベントなどが中止になっています。4頁に、兵庫県コールセンターの番号や厚生労働省の公式LINEアカウントを掲載しています。ぜひ確認してください。3月になり徐々に暖くなり、過ごしやすくなってきました。一刻も速く、新型コロナウイルス感染症の終息を願うばかりです。手洗いやうがいなど予防に取り組み、一人一人が感染拡大防止のため、取り組んでいきましょう。

相生警察署からお知らせ

☎22-0110

【令和2年1月末】 町内交通事故発生状況			
交番(駐在)別	人身事故	死者	傷者
上郡橋	2	0	2
上郡駅前	0	0	0
中野	0	0	0
梨ヶ原	0	0	0
八保	0	0	0
赤松	0	0	0
野桑	0	0	0
播磨科学公園都市	0	0	0
合計	2	0	2

光都チューリップフェア

光都のチューリップ園に今年も約4万本のチューリップが咲きます。6色18種類の色とりどりのチューリップが皆さんをお迎えます。

期 間 4月4日(土)～29日(水祝)
※開園期間は開花状況で変更になります
※開花状況は、ホームページで確認するか、直接、問い合わせてください

時 間 9時～17時

場 所 光都チューリップ園



問 播磨高原広域事務組合 総務課 ☎58-0575

光都ふれあいウォーク参加者募集

日 時 4月29日(水祝)
8時30分 集合(雨天中止)

コ ー ス 播磨科学公園都市内(約2時間30分)
※集合場所などの詳細は、後日参加者に案内を送付します

持ちもの タオル・帽子・飲み物など

申込方法 電話またはFAX
(住所・氏名・年齢・電話番号)
※当日の参加申込不可

申込締切 4月13日(月) 17時まで

問 申 播磨高原広域事務組合 総務課
☎58-0575 FAX.58-0002

発行/上郡町 編集/上郡町広報委員会
TEL.52-1111 FAX.52-5172

保健カレンダー

月 日	内 容	時 間	場 所
4月 8日(水)	1歳6ヵ月児健診	13時～	保健センター
	2歳児歯科健診	12時45分～	
	3歳児健診	13時～	

休日当番医

月 日	医療機関	電話番号
3月	20日(金祝)	黒田内科クリニック ☎52-0235
	22日(日)	岡田整形外科 ☎52-5600
	29日(日)	高嶺診療所 ☎52-6369
4月	5日(日)	河原クリニック ☎57-2167
	12日(日)	大岩診療所 ☎52-5000
	19日(日)	苔縄医院 ☎52-5611

令和2年2月末

人口・世帯数のうごき(2月届出分)

※()内は前月比をあらわす

世帯数

6,434世帯(△4)

人口

14,714人(△27)

男性 7,189人(△7) 女性 7,525人(△20)

出生 2人 死亡 19人

転入 28人 転出 38人

Eメール soumu@town.kamigori.lg.jp
URL http://www.town.kamigori.hyogo.jp/