

広報

かみごおり 2

2025
No.663

Kamigori Town Public Relations



輝く未来へ歩み出せ!!

主な内容

- P2~3 ● 令和7年二十歳のつどい
- P16~17 ● キテミテ
- P20 ● かみフォトニュース

二十歳の つどい

一月十二日(日)、生涯学習支援センターで「令和7年二十歳のつどい」が開催され、百十八人がりりしいスーツや華やかな振袖姿などで出席していました。二十歳の門出を祝う円心太鼓が演奏されたあと始まった式典では、小・中学校時代の先生からの祝いメッセージがビデオレターとして会場に映し出されました。懐かしい恩師の姿と温かい言葉の数々に、会場からは歓声が上がっていました。

町長式辞 (抜粋)

上郡町は、今年町制施行七十周年を迎えます。これまで多くの諸先輩方が上郡町発展のために尽力され、歴史と伝統を築いてこられました。そして、これからは皆さんの夢や希望が、上郡町の未来を切り拓き、新たな時代をつくる大きな原動力となっていきます。この魅力的な上郡町を元気にするためには、若い皆さんの力が必要です。皆さんの若い感性と柔軟で斬新な発想、満ちあふれるエネルギーで、これからの上郡町の未来を一緒に創っていきましょう。

上郡町長 梅田 修作





山と風の邦楽グループ



かみごおり円心太鼓



「二十歳のつどい」実行委員長
寺尾 凧生

誓いの言葉 (抜粋)

今日、私たちは二十歳という大きな節目を迎えましたが、大人としてはまだまだ未熟です。勉学に励む人、すでに就職して仕事に奮闘している人、将来に向けて努力を重ねている人、それぞれが異なる立場で日々を過ごしています。私たちはこれからさまざまな壁に直面し、その度、多くの選択をしなければなりません。しかし、その選択をする中で、自分が選んだ道に自信を持ち、責任を持って行動する力が大切だと思います。

そして、私たちはこれから一步一步成長し、どんな困難にも前向きに挑戦し続け、上郡町のさらなる発展に貢献していくことを誓い、代表の挨拶とさせていただきます。





住民満足度調査を行いました

企画広報課
☎52-1112

町民の皆様の満足度を把握し、今後の行政運営に役立てるため、令和6年8月に調査を実施しました。40項目の町の取り組みそれぞれに対し、満足度と重要度を5点満点で評価いただきました。

総合満足度 (R6) **3.05**

前回総合満足度 (R3) **2.92**

調査時期	令和6年8月
配布数	1,000件 ※16歳以上の町民から無作為に抽出
回答数	295件
回答率	29.5%

取組項目別

満足度	順位	取組項目	ポイント
	1	上水道の整備・運営	4.04
	2	下水道の整備・運営	3.93
	3	環境衛生対策の推進	3.57
	38	商工業の振興	2.44
	39	観光振興体制の強化	2.40
	40	雇用機会の充実と創出	2.36

重要度	順位	取組項目	ポイント
	1	防災対策の推進	4.45
	2	消防・救急救命対策の推進	4.36
	3	地域医療の充実	4.35
	4	上水道の整備・運営	4.34
	5	下水道の整備・運営	4.29
	6	公共交通ネットワークの充実	4.26

クロス分析

令和6年度「町の取組項目」ごとの満足度・重要度 相対分布図

満足度を縦軸、重要度を横軸にとり、4つのゾーンに区分して評価します。

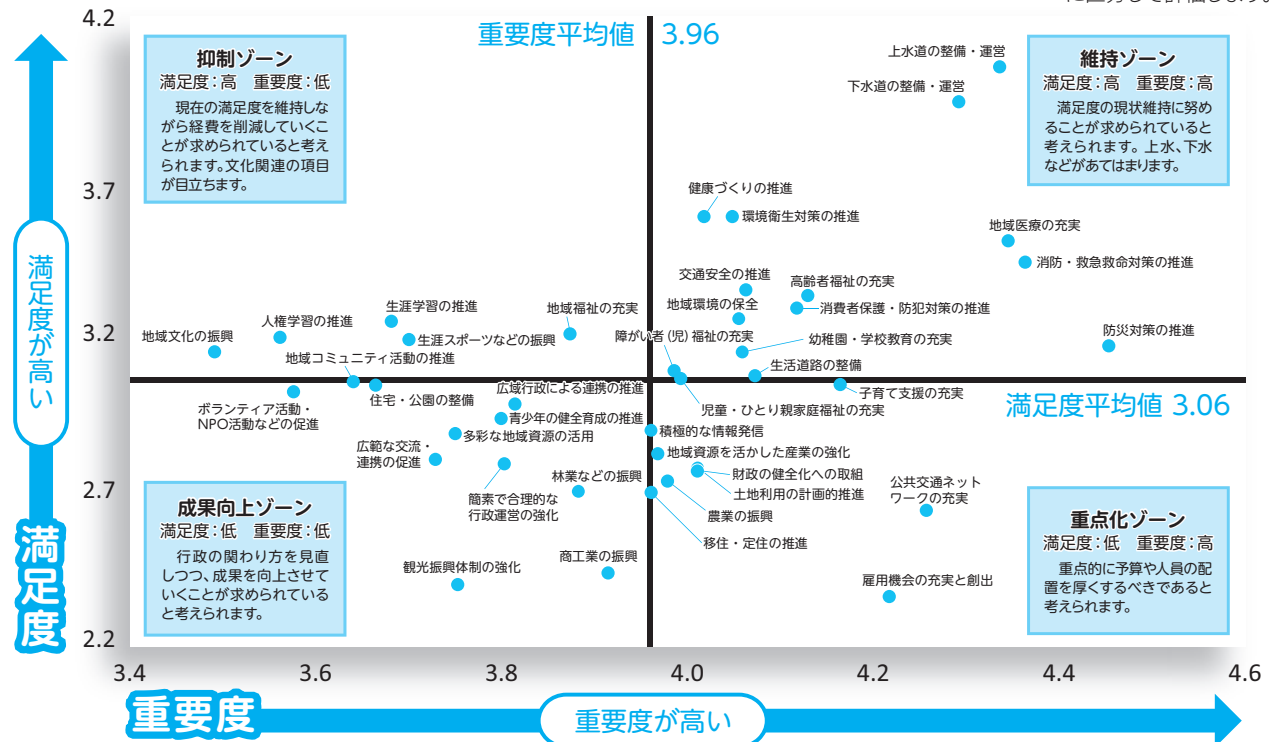

駅前交流拠点『さとラボ』“未来セッション”

企画広報課
☎52-1112

各回テーマを決めて語り合う未来セッションを行います。

アドバイザー 早稲田大学 佐藤将之教授

■ **テーマ** 観光分野～偉人大鳥圭介・赤松円心に焦点をあてて観光の魅力を考える～

■ **日時** 2月21日(金) 18時～19時30分

■ **場所** 交流拠点「さとラボ」
(上郡町大持408-10)

■ **対象** テーマに興味のある人
■ **定員** 20人

参加を希望される人は2月19日(水)までに企画広報課へ連絡 またはロゴフォームで申し込みください。



3月27日(木)開催

「未来セッション」
テーマを募集しています!

次の二次元コードから希望するテーマを入力してください





一時的にテレビ放送が見れなくなる他、 証明書などのコンビニ交付サービス 屋外拡声器、戸別受信機などを停止します

総務課 ☎52-1111
企画広報課 ☎52-1112

上郡町ケーブルテレビの送受信機更新作業、役場本庁舎の電気設備点検のため、放送サービスなどを停止します。ご迷惑をおかけしますが、よろしくお願いいたします。

停止日	停止サービス	停止時間	対象地域
2月26日(水)	えんしんネット(11チャンネル)	13時30分 から 15時	町全域
2月27日(木)	全チャンネル(BS放送含む)、 屋外拡声器、戸別受信機	深夜0時 から 早朝5時	
2月28日(金)		深夜0時 から 早朝5時	
3月 1日(土)	えんしんネット(11チャンネル)、 屋外拡声器、戸別受信機 証明書などのコンビニ交付サービス	9時 から 12時	

※インターネットサービスは利用可能です
※開始時刻、終了時刻は、都合により前後する可能性があります



こども医療費受給者証の交付申請

国保介護支援課 国保年金係
☎52-1152

4月から小学4年生になる児童は、こども医療費受給者証の交付申請が必要です。当てはまる人には、2月初旬に「こども医療費受給者証交付申請書」を送付していますので、国保年金係まで提出してください。申請の結果、対象になる人へ、3月下旬に「こども医療費受給者証」を送付します。

※申請をしても非該当になる場合があります

対象児童

- 町に住所があり、令和7年4月1日から小学4年生になる児童
- 保護者または扶養義務者の令和6年度市町村民税所得割額の合計が23万5,000円未満

申請締切

2月28日(金)

提出書類

- こども医療費受給者証交付申請書
- 児童の加入健康保険情報がわかるもの(健康保険証、資格確認書など)
(現在の届出内容に変更がある場合)
※提出がない場合は、受給者証を送付できません

ケーブルテレビ加入キャンペーン

107,000円



46,000円

テレビの宅内工事費も0円!

期間中に加入すると工事費などが 61,000円もお得!

キャンペーン対象期間 ▶ 3月3日(月)~4月30日(水)

テレビの視聴・インターネットの利用は
別で申し込み(契約)が必要です



※対象にならない場合があります。 ※事業所は対象外です。

☎総務課 デジタル推進係 ☎52-1111

上郡ピュアランド山の里の再開に向けて

地域振興課
☎52-1162

ピュアランド山の里は、令和7年夏ごろの営業再開を目指し、新たな運営事業者を募集することとしました。

事業者を求めること

- 町の財政負担の軽減
- サービスの質の向上
- 集客アップ
- 施設の魅力づくり
- 施設の価値の向上
- 持続可能な施設



今後の流れ

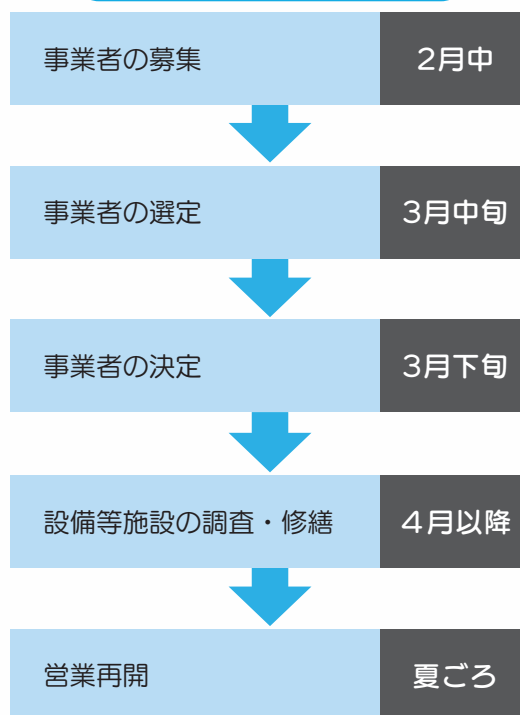

ピュアランドの改修について

ピュアランドは開業から30年を迎え、施設の老朽化が目立つとともに、設備等の不具合が多くなっています。一度にすべての改修は難しいので、必要な改修を順次実施していく予定です。

～これまでの経緯～

令和5年度にはピュアランドの方向性について検討する「上郡ピュアランド山の里あり方検討委員会」を設置しました。

委員は、観光やまちづくりの専門家、公認会計士、ホテル事業者、住民代表などで構成し、年間5回開催しました。検討委員会では、これまでの用途にとらわれずに、町にとってよりよい形で活用していくべきであるとの考えが示されました。

検討委員会からの意見

- ① 公益性がある（町民の幸福度の向上につながる事業である）こと
- ② 事業の採算性が向上する（町の財政負担が軽減する）こと

令和6年4月以降は、様々な用途での利用を想定し協議を重ねてきました。また、民間事業者から意見を聞く機会を設ける市場調査を実施し、不動産業、ホテル業や派遣事業者など複数の事業者から運営事業者募集に関する意見をいただきました。

あり方検討委員会および民間事業者に対する調査結果の詳細はホームページに掲載しています。

上郡ピュアランド
山の里あり方検討委員会



民間事業者に対する
調査結果



火災の発生を予防し、尊い生命と貴重な財産を守りましょう。

『守りたい 未来があるから 火の用心』

4つの習慣

- ① 寝たばこは絶対にしない、させない。
- ② ストープの周りに燃えやすいものを置かない。
- ③ こんろを使うときは火のそばを離れない。
- ④ コンセントはほこりを清掃し、不必要なプラグは抜く。



防火ポスターの展示

町内の小学校3年生が描いた防火ポスターの入賞作品を展示します。

期間

3月1日(土)～7日(金)

場所

コープ上郡

6つの対策

- ① 火災の発生を防ぐために、ストーブやこんろ等は安全装置の付いた機器を使用する。
- ② 火災の早期発見のために、住宅用火災警報器を定期的に点検し、10年を目安に交換する。
- ③ 火災の拡大を防ぐために、部屋を整理整頓し、寝具、衣類およびカーテンは、防災品を使用する。
- ④ 火災を小さいうちに消すために、消火器等を設置し、使い方を確認しておく。
- ⑤ お年寄りや身体の不自由な人は、避難経路と避難方法を常に確保し、備えておく。
- ⑥ 防火防災訓練への参加、戸別訪問などにより、地域ぐるみの防火対策を行う。



野焼き(野外焼却)は禁止です

住民課 環境衛生係
☎52-1115

野焼きによる廃棄物の処理は法律で禁止されており、行政指導や警察による検挙の対象となります。

また、法律の例外とされている焼却行為でも、煙や悪臭で近隣から苦情が出た場合は、消火をお願いすることがあります。

誤って火災を起こした場合は、失火者に責任が及ぶ場合があります。

ご理解・ご協力のほど、よろしくお願いします。



普通救命講習を開催

上郡消防署 救急係
☎52-5119

一人でも多くの尊い命を救うため、心肺蘇生法やAEDの取扱い方法、各種応急手当が身につく講習を開催します。受講を希望する人は電話で連絡をお願いします。

- 開催日** 3月9日(日) 9時～12時まで(3時間)
- 場所(定員)** ● 赤穂市防災センター 20人 ● 上郡消防署 10人
- 内容** 心肺蘇生法・AEDの取扱い方法の座学・実技など
- 受講対象** 上郡町または赤穂市内在住と在勤、在学(中学生以上)の人
- 参加費** 無料



注意事項

- 受講日当日の体温が37.5℃以上の方は参加を自粛してください。
- マスクの着用および、動きやすい服装での参加をお願いします。
- 講習会を中止する場合は、3月8日(土)12時を目途に決定し受講者に直接電話連絡します。
- 駐車台数に限りがあります。できるだけ乗り合わせで参加をお願いします。

「気づいて」「聴いて」「教えて」

健康福祉課 ☎52-1114

近所の小さな変化や情報を
教えてもらえませんか？

●気づいてあげて…

状況変化に、周囲が気づいてあげて

- ・最近、見かけなくなった
- ・郵便物が溜まっている
- ・虐待を受けたようなキズがある
- ・介護の問題で大変そうだ

●聴いてあげて…

聴ける範囲で、相談にのってあげて

●教えてあげて…

相談できるところを教えてあげて



兵庫県ひきこもり総合支援センター

ひきこもり状態の本人及びその家族などに対して、段階に応じたきめ細かな支援を行うため、兵庫県精神保健福祉センター内に「ひきこもり総合支援センター」を設置し、ひきこもりに関する相談や居場所の設置などの支援を行っています。

ひきこもり電話相談

☎078-262-8050

9時30分～11時30分、13時～15時30分（火～金曜 祝日・年末年始除く）

兵庫県ひきこもり相談支援センター

ひきこもり、不登校などの課題を抱える青少年のための総合相談及び、青少年を中心とする全年齢対象のひきこもり専門相談として、専用電話回線による総合相談窓口（ほっとらいん相談）を開設しています。

ほっとらいん相談

☎078-977-7555（相談無料）

10時～12時、13時～16時（月、水、土曜 祝日・年末年始除く）

地域ランチ

兵庫県内に5ヵ所の地域ランチがあり、上郡町在住の方は「播磨ランチ」が担当しています。播磨ランチでは、訪問相談、地域相談会を行ったり、ひきこもりに関するセミナーや研修会を開催しています。

播磨ランチ

☎079-240-6299

10時～17時（月～土曜 日・祝日・年末年始 第2・第4土曜除く）



献血に協力を

健康福祉課 健康係
☎52-2188

■対象 17～69歳

■日時 3月6日（木）13時30分～16時

■場所 役場2階玄関ホール

※血圧やコレステロールの薬を飲んでいる人でも献血できる場合があります。



献血をすると、上郡町モロげんきくん健康ポイントがもらえます。

上郡町モロげんきくん元気帳を持って、ぜひ献血へ来てください。まだ元気帳を持っていない人は、当日の発行もできます。（18歳以上の町内在住・在勤者のみ）



相談窓口、支援情報



「どうにもならない」と思うことでも、話をするだけで気持ちの整理ができることもあります。身近な人には話しにくい・・・そんな時にもご利用ください。

こんなときに	名称	連絡先	開設日時等
心がとてもつらいとき、困ったとき	【厚生労働省ホームページ】 主な相談窓口一覧	電話、チャット、SNS (LINE、X、Facebook) などで相談できる窓口が記載されています	
	兵庫県のちと心のサポートダイヤル	☎ 078-382-3566	月～金曜 18時～翌8時30分 土・日・祝日 24時間
	兵庫県のちと心のサポートダイヤル LINE電話相談	LINE 無料通話機能で相談することができます (毎日18時～21時30分) 【登録方法】 次の二次元コードから友だち登録ができます 	
	はりまいのちの電話	☎ 079-222-4343	10時～翌1時 年中無休
暮らしの中で困ったとき	よりそいホットライン	☎ 0120-279-338	24時間 ※FAX、チャット、SNSによる相談も可能。 詳しくは次の二次元コードから確認できます 
家庭、職場、経済面の悩み	ひょうご暮らしと仕事のよりそい支援センター	☎ 079-224-2188	月～金曜 9時～17時
職場の心の健康問題・対策	働く人の「こころの耳電話相談」	☎ 0120-565-455	月・火曜 17時～22時 土・日曜 10時～16時 (祝日・年末年始除く)  メール利用の詳細は次の二次元コードから確認できます
		✉ こころの耳メール	
DV・子育て	ひょうご女性サポートホットライン～ここふれ～	☎ 0120-62-3588	火～土曜 9時～12時 13時～16時 (祝祭日・年末年始除く)
こどものSOS	ひょうごっ子相談24時間ホットライン	☎ 0120-0-78310	毎日24時間 通話料無料 (土・日・祝日・年末年始除く)



農地の賃借料情報

農業委員会事務局
☎52-1116

農地の賃料を決めるときの参考にしてください。

金額は集計値であり、拘束力はありません。実際の契約は、貸し手と借り手で十分に協議してから締結してください。



■集計対象

令和6年1月から12月までに賃借された農地 (137件が無料で貸し出し)

※物納は含みません

※畑の賃借料は、事例がないため算出していません

※金額は10aあたりの金額で、算出結果の100円未満を切り捨てて表しています

農地区分	平均額	最高額	最低額	件数
ほ場整備完了田	3,600円	5,000円	2,000円	3件

※ほ場整備未完了田での賃貸借契約はありませんでした



精神障害者保健福祉手帳を持っている人へ JR運賃の精神障害者割引制度が始まります

健康福祉課 地域福祉係
☎52-1114

令和7年4月1日からJR線で精神障害者割引制度が始まります。

■対象者

兵庫県が交付する精神障害者保健福祉手帳を所持している人

※精神障害者保健福祉手帳に「第1種」または「第2種」の記載が必要

※顔写真が貼付されており有効期限が切れていない手帳に限る

■手続方法

①令和7年1月以降に精神障害者保健福祉手帳の「新規申請」または「更新申請」をする場合

→ 新たな手帳を交付する際に「第1種」または「第2種」を記載します。

②更新前に記載を希望する場合

→ 精神障害者保健福祉手帳を持参のうえ役場健康福祉課までお越しください。



身体障害者手帳・療育手帳は既に「第1種」または「第2種」が記載されているため、手続は必要ありません。

■JR線の割引について

※詳しくはJRへ問い合わせてください（JR以外の鉄道会社については、各鉄道会社に問い合わせてください）

対象者 (精神障害者保健福祉手帳の等級)	利用方法	きっぷの種類	割引率
1級(第1種)	対象者と介護者が一緒に利用	普通乗車券・回数乗車券 普通急行券・定期乗車券	5割
1級(第1種) 2級・3級(第2種)	対象者が1人で利用	普通乗車券 (片道の営業キロが100キロを超える場合のみ)	5割



高額医療・高額介護合算療養費制度

国保介護支援課 国保年金係
☎52-1152

高額医療・高額介護合算療養費制度とは

医療保険と介護保険の両サービスの利用金額（高額療養費と高額介護サービス費を差し引いた額）を合計した年間の自己負担額が限度額を超えた場合、超過分が支給される制度です。基準日（令和6年7月31日）時点で加入していた医療保険の窓口に申請してください。

■上郡町国民健康保険、後期高齢者医療保険

支給の対象となる人へ申請の案内が送付されます。

■その他の医療保険

加入する医療保険に申請してください。申請には介護保険のサービスを負担した「自己負担額証明書」が必要です。

加入保険に変更があった場合

「計算期間（令和5年8月1日～令和6年7月31日）」中に本町へ転入した人、他の医療保険に加入していた人、国保から後期高齢者医療へ切り替わった人などにはお知らせを送付することができない場合があります。支給対象になると思う人は、相談してください。





住民税非課税世帯に給付金を支給します

健康福祉課
☎52-1114

■下記の世帯に給付金を支給します。(世帯によって手続き方法が異なります。)

令和6年度低所得世帯支援給付金 1世帯あたり 3万円 (対象児童1人あたり2万円を加算)	
対象世帯	令和6年12月13日時点で町に住民登録があり、世帯全員が令和6年度住民税均等割が課されていない世帯 (注) 世帯全員が令和6年度住民税均等割が課税されている人の扶養を受けている場合は対象外
対象児童	●令和6年12月13日時点で、対象世帯の世帯員である18歳以下(平成18年4月2日以降生まれ)の児童 ●令和6年12月14日以降に生まれた児童 (注) 児童養護施設等に入所している場合は対象外
手続き方法	次のいずれかに該当している ●世帯主が令和5年度電力・ガス・食料品等価格高騰緊急支援給付金(7万円)または令和6年度物価高騰対策給付金(新たに住民税均等割非課税となる世帯分10万円)の支給を受けた ●世帯主が公金受取口座を登録している 申請は不要です。 1月15日に支給のお知らせを送付し、1月30日に支給しました。
	世帯主が公金受取口座を登録していない 申請が必要です。 1月15日に申請書を送付しました。
	令和6年1月2日以降に転入した人がいる 申請が必要です。 前住所地での課税状況を確認のうえ、対象の可能性のある世帯には申請書を順次送付しています。
	令和6年12月14日以降に生まれた児童がいる 別世帯に扶養している児童がいる あてはまる場合は健康福祉課まで相談してください。

3月31日(月)までに申請をお願いします。

《対象にならない場合》世帯に令和6年度住民税均等割が課税されている人がいる場合は対象外です。

《問い合わせ》対象かどうかの問い合わせについて、個人情報のため電話で答えることができません。お知らせが届いていない場合で確認したい場合は、本人確認書類(運転免許証・マイナンバーカード・保険証など)を持参のうえ、役場健康福祉課までお越しください。



国民健康保険・国民年金 退職される皆さんへ

国保介護支援課 国保年金係
☎52-1152

退職して国民健康保険・国民年金に加入される場合は、国保介護支援課で手続きをしてください。

社会保険の任意継続を選択する人は、勤務先での手続きになります。

毎年4月は窓口が大変混み合います。必要書類がそろえば実際の加入日より前でも手続きできるので早めの手続きをお願いします。

手続きに必要なもの

- 健康保険・厚生年金保険資格喪失証明書(勤務先で取得)
- 年金手帳または基礎年金番号通知書
- 福祉医療費受給者はその受給者証
- 国民年金保険料の免除を希望される場合は離職票または雇用保険受給資格者証
- 個人番号カードまたは、個人番号通知カードと身分証明書



国民健康保険に加入した際の 保険税を試算できます

希望する人は、令和6年1月から令和6年12月分の所得が分かる書類(源泉徴収票・確定申告書の控えなど)を税務課に持参してください。



新婚さんを応援！ 結婚新生活支援事業

健康福祉課 子育て支援係
☎52-1114

結婚に伴う新居の住宅購入費、リフォーム費用、賃借に係る費用および引越費用の一部を補助します。

補助金額

●1世帯当たり 最大30万円

※夫婦共に29歳以下の場合1世帯当たり最大60万円

■対象の夫婦（すべて当てはまること）

- 令和6年3月1日から令和7年3月31日までの間に婚姻届を提出、受理された夫婦
- 夫婦の合算した所得額が500万円未満
- 婚姻日における年齢が夫婦共に39歳以下
- 結婚を機に、新たに居住する住宅（新居）が上郡町内にある
- 交付申請時、夫婦の双方または一方の住民票上の住所が新居にある
- 交付申請時から2年以上、上郡町内に居住する
- 本事業による補助金の交付を受けたことがない
- 夫婦のいずれにも町税の滞納がない

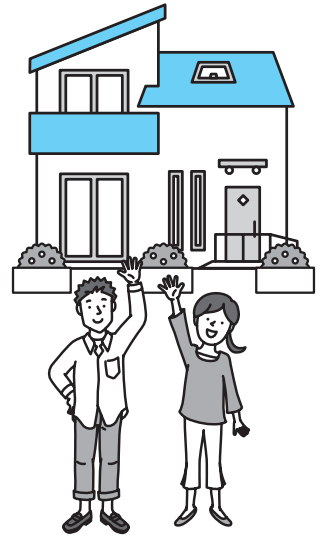

■対象の経費

令和6年4月1日から令和7年3月31日までに支払った経費のうち次に該当する費用

- 新居に要した住居購入費、リフォーム費用、賃借に係る費用（賃料、敷金、礼金、共益費、仲介手数料など）
 - 引越費用（新居へ引越するために引越業者または運送業者へ支払った費用）
- ※勤務先などから住宅手当が支給されている場合は当該金額を差し引いた額



ひょうご出会いサポートセンター 出張登録会&プチ出会いイベント

ひょうご出会いサポートセンター
☎050-1790-2805

ひょうご出会いサポートセンターでは、新たな出会いの機会や情報を提供する結婚支援を行っています。
結婚を希望する独身男女の方、この機会にぜひ参加してください。
あなたに合った素敵な出会いをサポートします。



開催日 3月2日（日）

対象 概ね30歳～40歳までの独身者

時間

- ①入会を考えている方向け出張登録会
男性の部 11時30分～
女性の部 13時～
- ②プチ出会いイベント（抽選制、要予約）
14時30分～

申込

2月26日（水）までに次の二次元コードから申し込んでください。



※その他の欄へ「生年月日（西暦）」の入力をお願いします。

※応募多数の場合は抽選となります。抽選結果については個別に連絡を行います。

場所 上郡町つばき会館 実習室6（2階）



上郡町を盛り上げよう！ 地域イベントを支援します

地域振興課 ☎52-1162

元気なまちづくりを目指し、イベントをとおして町を盛り上げましょう。

- 対象団体 町内で主に活動している5人以上の団体・NPO法人
- 対象事業 令和7年4月1日～令和8年3月31日までにを行う事業
- 補助金額 上限20万円（審査で決定）
※募集・支援内容を変更する場合があります。
- 応募締切 3月28日（金）

町ホームページは
こちらから
確認できます



詳しくは、ホームページを確認
または地域振興課へ
問い合わせください。



【播磨科学公園都市圏域定住自立圏事業】 婚活イベント ぱくぱくブッフェPARTY

mimosa create (受託業者)
☎090-4032-1266
地域振興課 ☎52-1162

夕暮れ時に、おしゃれなカフェを特別に貸切って、
ゲームやおしゃべりでたくさん交流。
ブッフェスタイルのパーティーでお腹もいっぱい！
ぜひ参加してください！

参加費 3,000円

申込方法 3月2日(日)までに次の二次元
コードから申込みください。

開催日時 3月15日(土) 16時～19時30分

場 所 hanaテラス(上郡町大枝274番地1)

対 象

- 25～45歳の独身男女各10人
- 上郡町・たつの市・宍粟市・佐用町の方を優先します。
 - 参加確定後のキャンセルはキャンセル料が100%発生します。
 - 応募多数の場合は、抽選となります。

申し込み
はコチラ



■主催 上郡町(後援 たつの市・宍粟市・佐用町)



圏域イベント紹介

東備西播定住自立圏域JR利用促進協議会事務局
(赤穂市役所企画政策課) ☎43-6867
日生町漁業協同組合 ☎0869-72-1181

東備西播定住自立圏では、JRの利用促進に取り組んでいます。

2025年 ひなせかき祭

かきの販売のほか、日生カキオコ・カキフライ・かき汁・かき飯などの
飲食ブース、かきの詰め放題など、かき尽くして内容盛りだくさん！
今が旬の日生かき、ぜひこの機会にご賞味あれ！

■日時 2月23日(日) 8時～14時

- 会場
- ①メイン会場 日生町漁業協同組合 五味の市
 - ②頭島会場 日生町漁業協同組合頭島支所 カキ処理場
 - ③ドライブスルー会場 日生運動公園 スポーツ広場【要予約】



詳しくは、次の二次元
コードから確認でき
ます。



備前市ひなせかき祭
特設ページ

おしらせ 伝言板



募集



自衛官の募集

自衛隊兵庫地方協力本部相生地域事務所

☎23・2750

募集情報は下の二次元コードから自衛隊兵庫地方協力本部ホームページへアクセスして見ることができます。



町営住宅の入居者募集

建設課 まちづくり係

☎52・1117

■普通町営住宅

申込期間 2月14日(金)開始～2月28日(金)締切

住宅見学日 申込締切日までの開庁日の9時～16時(事前予約制)

今月の納期限

2月28日(金)

固定資産・都市計画税
国民健康保険税

納付方法

納付書、口座振替

(納付書では、スマホ決済、クレジットカードも利用できます。)

岡 税務課 ☎52-1113

抽選日 3月10日(月)

※記載の家賃は所得月額が158,000円以下の場合

●土井住宅1号(3DK)

建物構造 簡易耐火造2階建

所在地 尾長谷1452番地20

家賃月額

15,800円～23,600円

入居可能人数 2人以上

●ハイツあゆみA棟

建物構造 RC造4階建

所在地 竹万2330番地

106号室(1DK)

家賃月額

14,300円～21,300円

入居可能 数 1人以上

201号室(3LDK)

家賃月額

22,600円～33,700円

入居可能人数 3人以上

404号室(2DK)

家賃月額

17,000円～25,300円

入居可能人数 1人以上

●ハイツあゆみB棟

建物構造・所在地 ハイツあゆみAと同様

107号室(1DK)

家賃月額

14,400円～21,400円

入居可能人数 1人以上

■特定公共賃貸住宅

●ハイツカメリア

建物構造 RC造8階建

所在地 山野里2364番地1

家賃月額

58,000円～62,000円

入居可能人数 2人以上

申し込み 先着順(申込条件の確認や書類の手続などがあります)

令和7年度 小・中・特別支援学校の非常勤講師の募集

教育推進課 教育推進係

☎52・2912

播磨西教育事務所

☎079・281・9585

県内の市町組合立小・中・特別支援学校(神戸市を除く)の非常勤講師(初任教員研修)を募集します。

勤務内容 初任者研修の授業補充など

応募資格 希望校種の小・中・高等学校普通免許状を持っている人、または令和7年4月1日までに取得できる人

応募締切 2月28日(金) ※土日祝除く

広告

お知らせ



年末年始子どもホームステイ事業を実施しました

健康福祉課 子育て支援係

☎52・1114

今年度は里親ボランティアとして2つのご家庭で、子どもたちを受け入れていただきました。

お正月遊びやお手伝いをしたり、年末年始の時間を里親のみなさんと楽しくすごすことができたとお話しが聞けました。

子どもホームステイ事業とは

児童養護施設には、さまざまな事情で家庭で生活することが難しく、保護者と離れて生活する子どもたちがいます。温かい家庭生活を体験できるよう年末年始に実施している短期里親事業です。

フレッツ光ライイト」のサービスが終了します

フレッツ光問合わせ窓口(NTT西日本) ☎0120・116116

NTT西日本のインターネット接続サービス「フレッツ光ライイト」が3月末でサービス終了します。

4月からは後継サービスである「ひかり電話ネクスト」または「フレッツ光ネクスト」に移行できます。「ひかり電話ネクスト」への移行は申込が必要です。

※対象者にはNTT西日本から個別に連絡があります。

固定資産評価委員

1月24日付(敬称略)



正池 秀樹 (再任)

「ふるさとの風景絵画コンクール」優秀作品を展示

光都農林振興事務所

光都土地改良センター 農村計画課 ☎0791・58・2215

西播磨県民局管内の小・中学生・高校生を対象に募集した「ふるさとの風景絵画コンクール」において、令和6年10月7日・10月9日に審査会が開催され、優秀作品22点が決定しました。

この作品を令和7年2月19日(水)から2月25日(火)まで、上郡町生涯学習支援センターで展示します。

第24回『農』絵画コンクール 展覧会(NOSAひよこ)主催

兵庫県農業共済組合 赤相事務所 ☎45・1101

農作業風景など「農」が創出する豊かな自然、美しい景観が題材の絵画コンクールに応募した県内小学3年生の作品3,620点から、上郡町内の児童作品41点を展示します。

日時 2月26日(水)～3月2日(日)

9時～17時

場所 生涯学習支援センター ロビー

町内ニュース



高輝度光科学センター(JASRI)が町長を表敬訪問

高輝度光科学センター(JASRI)の両宮慶幸理事長(東京大学名誉教授)らが1月に梅田町長へ表敬訪問を行い、2029年度からの共用開始を目指し、Spring-8の100倍となる輝度を持つ『Spring-8-II』の大規模改修について説明されました。



広告

自閉症児を診療しています

谷野歯科医院

赤穂市尾崎 3944

Tel 0791 (42) 2131

広告





春季水泳教室開催

スポーツセンター ☎52-4433

1か月体験水泳教室

■日程 3月4日(火)～29日(土)

■参加費 3,500円(税込)

コース	対象	内容	時間	定員
幼児	3歳～就学前	水慣れから泳力に応じた水泳練習	15時～16時	各曜日3人
初心A	新小学1年生～中学生		16時～17時	各曜日3人

※火曜日～土曜日の内、曜日を決定し、毎週同じ曜日に参加し週1回、月4回の練習。
 ※欠席分の振替受講や返金はありません。
 ※最終日に泳力認定を実施します。

春休み短期水泳教室

■日程 3月25日(火)～28日(金)

■参加費 4,500円(税込)

コース	対象	内容	時間	定員
水慣れ集中	3歳～就学前	水慣れから泳力に応じた水泳練習	12時30分～13時30分	20人
小・中学生	新小学1年生～中学生		13時30分～14時30分	25人

※欠席分の振替受講や返金はありません。
 ※最終日に泳力認定を実施します。

■申込開始日 2月4日(火) 13時からスポーツセンターで受付。

- ※各コース定員になり次第、キャンセル待ちで受け付けます。
- ※電話予約可(予約後1週間以内に申し込みと支払いをお願いします)

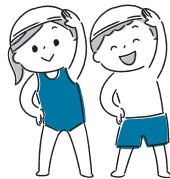

参加者限定

スイミングスクール入会キャンペーン

1か月体験水泳教室/春休み短期水泳教室の参加者は4月度の新規入会者に限り

入会金 **2,300円** → **無料**

※入会時に、初月会費と年会費、指定用品代(水着・スクールキャップ)が必要

トライやる・ウィーク 指導ボランティア募集



教育推進課 教育推進係 ☎52-2912

事業所などのほか、個人でのボランティアも広く募集しています。

※すでに登録済みの場合は、中学校より令和7年度の登録案内をします。

■実施期間・場所

6月2日(月)～6日(金)
9時～15時・町内

■生徒の受入人数 2人以上(中学2年生)

■登録締切 2月28日(金)

トライやるウィークについては、次の二次元コードから確認できます。



次のいずれかまで電話を

●教育推進課 ☎52-2912 ●上郡中学校 ☎52-0034

※受け入れにあたり、定休日や営業時間などで調整が必要な場合は相談してください。

介護者のつどい

地域包括支援センター ☎52-1152

日頃介護をしている皆さんで、介護の知識や情報の共有、悩みごとの相談などをして、心身をリフレッシュし楽しい時間を過ごしましょう。今回は理学療法士の先生を招いて、みんなでからだを動かします。

■対象 介護をしている人
(介護認定の有無は不問)

■日時 3月18日(火) 10時～12時

■場所 保健センター 指導室

■申込締切 3月11日(火)



キノコの栽培体験

農林振興課 農政係 ☎52-1116

シイタケ、ヒラタケ、キクラゲを栽培してみませんか。原木を選んで植菌するところから始められます。スタッフが補助するので、初めての人も気軽に申し込んでください。

■日 時

- 第1回（植菌作業） 3月16日（日）
- 第2回（伏せこみ作業） 6月15日（日）
- 第3回（収穫祭） 10月19日（日）

※時間は全て9時30分～12時

■場 所 ワークハウス森林体験の森
（ピュアランド山の里奥の広場）

■参加費 1人1,500円（全3回分）

■定 員 40人（小学生以下は保護者同伴）
※申込多数の場合は抽選

■持ち物 軍手、林内作業ができる靴

■申込締切 2月12日（水）～28日（金）

■申込方法

農林振興課へいずれかの方法で申し込み

- 右記の申込用二次元コードから必要事項を送信
- 農林振興課の窓口で申込用紙を記入
（平日8時30分～17時15分）



申し込みはこちら



スマホで簡単!

令和6年度 郷土資料館冬季企画展 「山の上の文化財写真展」

郷土資料館 ☎52-3737

町内の山上にある文化財を写真パネルで紹介します。

■日 時

2月15日（土）～3月9日（日）
9時～16時30分

※月曜休館。2月24日（月祝）は開館、翌25日（火）が休館。

■場 所 郷土資料館2階 渡り廊下

■入館料 無料

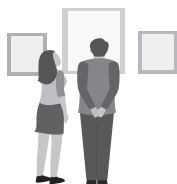

郷土資料館ワークショップ 水損資料救出事始め

郷土資料館 ☎52-3737

近年頻発する大雨や洪水などの自然災害で被災した文化財を救出する方法をみんなで学びましょう。

■日 時 3月2日（日）

- ① 9時～11時
- ② 13時30分～15時

■場 所 上郡町郷土資料館 2階 講義室

■定 員 各回8人

■参加費 一人500円（資料代・消耗品代）

新刊のおしらせ



図書館 ☎52-4611

ベストなら作れそう	塚田紀子
音のない理髪店	一色さゆり
婚活マエストロ	宮島未奈
架空犯	東野圭吾
燻製大全	服部 弘
僕は猛禽類のお医者さん	齊藤慶輔
盲導犬との絆、静かな感動	全日本盲導犬使用者の会
日帰りで登れる温泉百名山	飯出敏夫
沸騰大陸	三浦英之
城下町姫路と播磨	播磨学研究所

故郷ゆかりのお宝巡礼	室井正彰
東京、なのに島ぐらし	寺田直子
クマはなぜ人里に出てきたのか	永幡嘉之
まるごと海藻レシピBOOK	井澤由美子
別れを告げない	ハン・ガン
青い絵本	桜木紫乃
君はなぜ北極を歩かないのか	荻田泰永
タネまく動物	小池伸介
官僚生態図鑑	森永卓郎
衣食住、暮らしに寄り添うもの選び	内田彩仍

【お知らせ】 蔵書点検のため、臨時休館します。2月25日（火）～3月2日（日）



くらしの相談窓口

内容	日時		場所・問い合わせ
行政相談	2月19日(水)	10時～12時	役場3階301会議室 問 総務課 ☎52-1111
ハローワーク移動職業相談 ★定員5人 ★事前予約	2月19日(水) 3月19日(水)	13時30分～	役場第2庁舎2階 小会議室 問 地域振興課 ☎52-1162
若者サポステ出張相談 ★15～49歳 ★事前予約	3月18日(火)	10時～	役場第2庁舎2階 小会議室 問 地域振興課 ☎52-1162
エイズ・肝炎相談 ★前日までに予約	2月18日(火) 3月4日(火) 3月18日(火)	9時20分～11時	問 赤穂健康福祉事務所 ☎43-2321
栄養相談 ★前日までに予約	2月14日(金) 3月14日(金)	9時30分～11時30分	問 赤穂健康福祉事務所 ☎43-2321
こころのケア相談 ★前日までに予約	3月3日(月)	14時30分～15時30分	問 赤穂健康福祉事務所 ☎43-2321
心配ごと(なんでも)相談	3月13日(木)	13時30分～16時	問 社会福祉協議会 ☎52-2910 (当日は☎080-1936-1067)
法律相談 ★前日までに予約	2月18日(火) 3月18日(火)	13時20分～16時30分	問 社会福祉協議会 ☎52-2910
教育相談(カウンセリング)	毎週月曜	9時～16時	問 青少年育成センター ☎52-5500



保健カレンダー

健康福祉課 健康係
☎52-2188

開催日時	内容
2月26日(水)13時～ 場所:保健センター	1歳6か月児健診(対象R5.7～8生まれ) 2歳児歯科健診(対象R4.7～8生まれ) 3歳児健診(対象R3.7～8生まれ)
3月19日(水)13時～ 場所:保健センター	4か月児健診(R6.10～11生まれ) 10か月児健診(R6.4～5生まれ)



おくやみ 12月19日～1月25日届出分

氏名	(年齢)	住所
高谷訓文	(77)	赤松
岡澤邦雄	(92)	岩木
横山 勝	(90)	苔縄
安西一也	(87)	5丁目西
下川成也	(94)	宮ヶ丘
三浦ゑみ子	(98)	竹万南
福原洋行	(81)	中村
高橋輝江	(89)	楠
上山 勉	(72)	金出地下

※同意を得ている人のみ掲載しています。(敬称略)
※戸籍上の漢字が表記できない場合があります。

ひと・世帯のうごき

令和6年12月末時点(かっこ内は前月比)

【人口】 13,543人 (-8)

【世帯数】 6,354世帯 (-4)

●男性	6,625人	●女性	6,918人
●出生	4人	●転入	41人
●死亡	19人	●転出	34人



休日当番医

(診療時間 9:00～17:00)

月日	医療機関	
2月	11日(火祝)	河原クリニック ☎57-2167
	16日(日)	大岩診療所 ☎52-5000
	23日(日)	苔縄医院 ☎52-5611
	24日(月祝)	黒田内科クリニック ☎52-0235
3月	2日(日)	高嶺診療所 ☎52-6369
	9日(日)	岡田整形外科 ☎52-5600
	16日(日)	三浦医院 ☎52-0045
	20日(木祝)	半田産婦人科医院 ☎52-1000

【お知らせ】4月から、当番医の受付時間は9時～12時になります。
※医療機関の都合により当番医が掲載内容と変わる場合があります。
最新情報は町ホームページを確認してください。



町内交通事故発生状況

(令和6年1月～12月末時点)

相生警察署 ☎22-0110

交番・駐在	人身事故	死者	傷者
上郡橋	6	0	7
上郡駅前	5	0	7
科学公園都市	5	0	6
中野	3	0	8
梨ヶ原	1	0	1
八保	0	0	0
赤松	2	0	3
野桑	0	0	0
合計	22	0	32

町長 だより

電気・ガス・ガソリンといったエネルギー価格や米など食料品価格の高騰が長期間続いており、家計への負担が大きくなっています。この度、物価高騰の影響を受けている家計への支援と町内経済の活性化を目的に、国から交付された臨時交付金に町の財源を上乗せして実施する「かみごおり生活応援プレミアム商品券事業」について、1月28日の臨時議会で提案し、可決されました。

販売価格4000円で7000円分のお買い物ができる大変お得な内容となっています。販売期間は6月頃を予定しています。詳細につきましては今後の「広報かみごおり」や町HP等でお知らせいたします。

立春を過ぎましたが、まだ寒い日が続きます。皆様には感染症予防など体調管理に十分ご留意いただき、お過ごしいただきますようお願い申し上げます。

上郡町長 梅田修作



町ホームページ内の「町長の部屋」からも情報を発信しています
スマートフォンなどで右の二次元コードを読み取ると表示されます



3月 えんしんネット番組表

放送時間 ▼ 111ch

12時、17時、20時、23時、翌日7時

3日～6日	地域の情報コーナー
7日～9日	週刊GoGoかみごおり
10日～13日	番組リクエストコーナー
14日～16日	週刊GoGoかみごおり
17日～20日	上郡こども園 生活発表会 (3、4、5歳児)
21日～23日	週刊GoGoかみごおり
24日～27日	番組リクエストコーナー
28日～30日	月刊GoGoかみごおり
31日～4月3日	地域の情報コーナー

※番組終了後、文字放送などを放送します。
※都合により、放送時間・番組内容を変更する場合があります。
※3月は議会のため、会期中は議会展中継を放送する場合があります。

統計調査員を募集しています

企画広報課 ☎52-1112

統計調査員として登録後、統計調査が実施される
ときに、事務
を行います。



詳しくは、次の
二次元コードを
確認ください。



2025年は国勢調査開催年です。

次の二次元コードから『国勢調査2025キャンペーンサイト』で調査の概要などを確認できます。





12 5 木 令和6年度 全国老人クラブ連合会会長表彰
女性リーダー老人クラブ育成功労表彰を受賞

梨ヶ原在住の金谷定女かなたにさだめさんが、上郡町老年クラブ連合会や兵庫県老人クラブ連合会の女性リーダーとして長きにわたり尽力された功績により、全老連会長表彰女性リーダー育成功労表彰を受賞されました。

今年度新設された表彰で、兵庫県で初めての受賞者となり、「これまで楽しい経験がたくさんできました。皆さんの支えに感謝しています」と受賞の喜びを話してくれました。



1 10 金



町内小学生がスケートボード全国大会に出場

山野里小学校6年生の長治依愛ちよつじいなかさんが、2024年11月に大分県で開催されたスケートボードの全国大会『FLAKE CUP (フレイクカップ)』で5位に入賞し、1月に千葉県で開催された『FLAKE CUP 2024-2025 CHAMPIONSHIP』へ出場を決めました。この日、同大会への出場を報告するため保護者とともに梅田町長、笹井教育長へ表敬訪問を行いました。

梅田町長との対談の中では、新しい技を身につけるため、怪我を恐れず、日夜練習に励んでいることを話していました。

1 26 日 日本文化体験イベントを
ひがし蔵で開催

町内で暮らす外国人が参加した「日本文化体験イベント」がひがし蔵で行われました。このイベントは、上郡町多文化共生推進事業の一環として、町とひがし蔵が連携し、昨年に続いて2回目の開催となりました。

参加者は手作り鎧兜の着付けや書道を体験し、書道体験では習字だけでなく消しゴムハンコも彫刻刀で制作し、好きな漢字を書いた色紙へハンコを押しました。臼と杵を使った餅つきも行い、つくたての餅を味わった参加者は、「お餅が甘くておいしかった」と笑顔で感想を話していました。



1 27 月 やさしい日本語セミナーを初めて開催



上郡町多文化共生推進事業の一環で、「やさしい日本語」を学ぶセミナーを初めて開催しました。やさしい日本語とは、難しい言葉を言い換えるなど、相手に配慮したわかりやすい日本語のことで、普段何気なく話している日本語を少し意識して話すことで、外国人にも伝わりやすくなります。講座は和気あいあいとした雰囲気、参加者からは「とても分かりやすく勉強になった」、「身近にいる外国人の方々ともっと会話を楽しみたいと思った」などの感想が聞かれました。

